



ESTADO DO RIO DE JANEIRO
MUNICÍPIO DE DUQUE DE CAXIAS
SECRETARIA MUNICIPAL DE OBRAS, URBANISMO E
HABITAÇÃO

PROCESSO Nº 007/000506/2020 Fls. 827 *td*

TERMO DE REFERÊNCIA

1. INTRODUÇÃO

1.1. O presente Termo de Referência reúne o conjunto de informações necessárias e as condições mínimas exigíveis para ADESÃO à ATA SRP nº 017D/2019, que tem por objeto o Registro de Preços para eventual aquisição de Material de limpeza e conservação, para atender as necessidades da Secretaria Municipal de Saúde e Defesa Civil de Duque de Caxias, conforme condições, quantidades e exigências estabelecidas no Edital do Pregão Presencial nº 018/2019 e seus anexos, oriundos do Processo Administrativo nº nº014/000527/2019.

1.2. Ressalta-se que a Ata em questão, pertence à Prefeitura Municipal de Duque de Caxias, através da Secretaria Municipal de Governo – SMG, Órgão Gerenciador do Sistema de Registro de Preços, tendo como Órgão Participante a Secretaria Municipal de Saúde – SMS, válida até dia 28/08/2020.

2. JUSTIFICATIVA

2.1. Justifica-se esta adesão pela necessidade contínua de limpeza, higiene e conservação do imóvel aonde se localizam as Sedes da Secretaria Municipal de Obras, Urbanismo e Habitação.

2.2. Ressalta-se que a Subsecretaria de Obras possui além da Sede, mais 08 (oito) Departamentos, sendo eles: Gerência de Residência de Obras do 1º Distrito, Gerência de Residência de Obras do 2º Distrito A, Gerência de Residência de Obras do 2º Distrito B, Gerência de Residência de Obras do 3º Distrito, Gerência de Residência de Obras do 4º Distrito, Departamento de Construção Civil – DCC, Departamento de Manutenção de Praças, Parques e Jardins – DPPJ e Subsecretaria de Limpeza Urbana – SLU.

td
Se.
td
p.



ESTADO DO RIO DE JANEIRO
MUNICÍPIO DE DUQUE DE CAXIAS
SECRETARIA MUNICIPAL DE OBRAS, URBANISMO E
HABITAÇÃO

PROCESSO Nº 007/000506/2020 Fls. 828 *cf*

2.3. Cabe esclarecer que o quantitativo solicitado foi calculado, levando – se em consideração a área total do imóvel e o número de servidores, colaboradores e visitantes que circulam nas dependências da Secretaria Municipal de Urbanismo e Habitação, conforme demonstrado no anexo I, deste Termo de Referência.

3. OBJETO

3.1. Trata-se de contratação de empresa especializada para aquisição de Material de limpeza e conservação, em atendimento às necessidades da Secretaria Municipal de Obras, Urbanismo e Habitação do Município de Duque de Caxias, através de ADESÃO à ATA SRP nº 017D/2019.

4. ESPECIFICAÇÃO DO OBJETO

4.1. As especificações do objeto, as quantidades por subsecretaria e a quantidade total da Secretaria Municipal de Obras, Urbanismo e Habitação, e as demais condições constantes da Ata são as que se seguem:

FORNECEDOR: **LIMA COMÉRCIO DE MATERIAIS E SERVIÇOS LTDA- EPP**

ENDEREÇO: AV. DAS AMÉRICAS, Nº 1917- COB 06 - BARRA DA TIJUCA - RJ

CEP. Nº 22.631-000

Tel. (21) 2222-0456

E-MAIL: LIMACOMERCIODEMATERIAIS@HOTMAIL.COM

CNPJ Nº: 30.735.771/0001-98

ITEM	DESCRIPTIVO	UNIDADE	QUAN T. ATA	QUANT. SUB OBRAS	QUANT. SUB URB	QUANT. SUB HAB	QUANT. TOTAL SMUH
1	ALCOOL ETILICO HIDRATADO TEOR ALCOOLICO 70%. EMBALAGEM COM 1 LITRO.	UND	8000	56	67	0	123
2	ÁLCOOL EM GEL 70% AÇÃO ANTI BACTERIANA, SACHÊ COM 800 ML	UND	3000	125	133	0	258
3	ALCOOL EM GEL 70% PARA DESINFECÇÃO , COM AÇÃO ANTIBACTERIANA, FRASCO COM 500 GRAMAS.	UND	1200	125	200	267	592
5	AROMATIZADOR AMBIENTAL, AÇÃO BACTERIOSTÁTICA E DESODORIZANTE, COMPOSIÇÃO TENSOATIVO, CONSERVANTE, FRAGRÂNCIA, OPACIFICANTE, ADITIVO, VEÍCULO E CLORETO DE BENZALCÔNIO – 0,10%, FRASCO COM 5 LITROS	FRASCO COM 5 LITROS	800	25	27	3	55

RA D. p.



ESTADO DO RIO DE JANEIRO
MUNICÍPIO DE DUQUE DE CAXIAS
SECRETARIA MUNICIPAL DE OBRAS, URBANISMO E
HABITAÇÃO

PROCESSO N° 007/000506/2020 Fls. 89 ef

6	BORRIFADOR MANUAL. ALTAMENTE RESISTENTE E ERGONÔMICO. IDEAL PARA APLICAÇÃO DE LÍQUIDOS, COM BICO DE REGULAGEM DO NÍVEL DE ABERTURA DE APLICAÇÃO.	UND	1200	25	40	7	72
8	BALDE ESPREMEDOR COM DIVISOR DE ÁGUA, AMARELO, CAPACIDADE DE 20 LITROS, COM RODAS PARA LOCOMOÇÃO	UND	140	13	13	2	28
10	BALDE DE PLASTICO COM ALÇA DE PLÁSTICOS COM CAPACIDADE PARA 20 LITROS, NA COR AZUL.	UND	400	14	13	7	34
11	BALDE DE PLASTICO COM ALÇA DE PLÁSTICOS COM CAPACIDADE PARA 10 LITROS, NA COR VERMELHO.	UND	600	26	13	0	39
13	CERA LÍQUIDA, INDICADA PARA PISOS LAVÁVEIS, COMPOSIÇÃO AGENDE DE CONTROLE DE PH, CERA DE CARNAÚBA. ATENUADORES DE ESPUMA, CONSERVANTE, FRAGRÂNCIA, PLASTIFICANTE, CERA ACRÍLICA 17%, CORANTES E VEÍCULO. PH 8,2 - 9,2, DENSIDADE: DENSIDADE: 0,99 - 1,0 G/ML, SÓLIDOS TOTAIS, 2,0 +- 0,2, AROMA FLORAL, 5 LITROS, COR INCOLOR, PRODUTO NOTIFICADO NA ANVISA.	BB C/5 LITROS	1000	7	7	7	21
14	COPO DE PLÁSTICO DESCARTÁVEL COM CAPACIDADE PARA 200 ML, EM POLIPROPILENO (PP), EMBALAGEM EM TIRAS COM 100 UNIDADES ACONDICIONADAS EM CAIXA DE PAPELÃO COM 2.500 UNIDADES	CAIXA COM 2.500 COPOS	900	250	67	13	330
15	COPO DE PLÁSTICO DESCARTÁVEL COM CAPACIDADE PARA 50 ML, EM POLIPROPILENO (PP), EMBALAGEM EM TIRAS COM 100 UNIDADES ACONDICIONADAS EM CAIXA DE PAPELÃO COM 5.000 UNIDADES	CAIXA COM 5.000 COPOS	600	250	33	0	283
18	CLORO. COMPOSIÇÃO QUÍMICA: HIPOCLORITO DE SÓDIO, HIDRÓXIDO DE SÓDIO, CLORETO. TEOR CLORO ATIVO, COR LEVEMENTE AMARELO-ESVERDEADA. APLICAÇÃO: ALVEIANTE E DESINFETANTE DE USO GERAL. BB C/5 LITROS.	FRASCO COM 5 LITROS	6000	168	67	133	368
23	DESODORIZADOR AMBIENTAL, AEROSOL, SEM CFC. ESSÊNCIAS SUAVES. APLICAÇÃO: AROMATIZADOR AMBIENTAL. FRASCO DE 360ml.	UNID	4200	150	53	48	251
25	DESINFETANTE LÍQUIDO, GERMICIDA, BACTERICIDA, INDICADO PARA BANHEIROS VASOS SANITÁRIOS, RALOS, PIAS E SUPERFÍCIES ENGORDURADAS, COMPOSIÇÃO ADITIVO, TENSOATIVO NÃO-IÔNICO, CORANTE, SEQUESTRANTE, ESSÊNCIA, CONSERVANTE, ATIVO E VEÍCULO. PH 6,2 - 7,2, DENSIDADE 1,0 G/ML, BOMBONA COM 5 LITROS, PRODUTO REGISTRADO NA ANVISA	FRASCO COM 5 LITROS	7000	62	67	120	249
26	DESENTUPIDOR DE PIA COMPOSTO POR POLIPROPILENO E BORRACHA TERMOPLÁSTICA, CABO DE MADEIRA SALFONADA E ALTO PODER DE SUÇÃO	UNID	140	21	7	7	35
27	DESENTUPIDOR DE VASO COMPOSTO POR POLIPROPILENO E BORRACHA TERMOPLÁSTICA, COM 70 CM, CABO DE MADEIRA E ALTO PODER DE SUÇÃO	UNID	140	15	7	7	29
29	DETERGENTE LÍQUIDO PARA LAVAGEM MANUAL E USO EM MÁQUINA, INDICADO PARA LIMPEZA DE UTENSÍLIOS DOMÉSTICOS, EMBALAGEM COM 5 LITROS, CONCENTRADO. DILUI ATÉ 60 PARTES DE ÁGUA, COMPOSIÇÃO LAURIL ÉTER SULFATO DE SÓDIO, TENSOATIVO ANFÓTERO, SEQUESTRANTE, CARGA, CONSERVANTE, FRAGRÂNCIA, CORANTE E VEÍCULO. PH 7,5 - 8,5, DENSIDADE 1,01 G/ML, AROMA LIMÃO, PRODUTO NOTIFICADO NA ANVISA	FRASCO COM 5 LITROS	2500	37	53	20	110
32	DISPENSER PARA PAPEL HIGIÊNICO CAI CAI, PRODUZIDO EM MATERIAL DE ALTA QUALIDADE, PARA PAPEL HIGIÊNICO, FECHAMENTO HÍBRIDO, COM ABERTURA COM CHAVE OU MANUAL	UNID	270	12	13	0	25

[Handwritten signatures and initials in blue ink]



ESTADO DO RIO DE JANEIRO
MUNICÍPIO DE DUQUE DE CAXIAS
SECRETARIA MUNICIPAL DE OBRAS, URBANISMO E
HABITAÇÃO

PROCESSO N° 007/000506/2020

Fls. 830

33	DISPENSER PARA PAPEL HIGIÊNICO ROLÃO, PRODUZIDO EM MATERIAL DE ALTA QUALIDADE, PARA PAPEL HIGIÊNICO ROLÃO, DE 300 METROS OU 500 METROS, COM SISTEMA DE ROLAMENTO INDEPENDENTE MUITO MAIS FÁCIL A EXTRAÇÃO DO PAPEL, FECHAMENTO HÍBRIDO, COM ABERTURA COM CHAVE OU MANUAL.	UNID	600	39	13	0	52
34	DISPENSER PARA PAPEL TOALHA INTERFOLHA, PRODUZIDO EM MATERIAL DE ALTA QUALIDADE, PARA PAPEL TOALHA INTERFOLHA COM 2 OU 3 DOBRAS, FECHAMENTO HÍBRIDO, COM ABERTURA COM CHAVE OU MANUAL.	UNID	600	12	13	7	32
35	DISPENSER PARA SABONETE LÍQUIDO PRODUZIDO EM ALTA QUALIDADE, PARA SABONETE LÍQUIDO, FECHAMENTO HÍBRIDO, COM ABERTURA COM CHAVE OU MANUAL.	UNID	600	9	13	7	29
36	DISPENSER PARA ÁLCOOL EM GEL, PRODUZIDO EM ALTA QUALIDADE, PARA ÁLCOOL EM GEL, FECHAMENTO HÍBRIDO, COM ABERTURA COM CHAVE OU MANUAL.	UNID	600	0	13	13	26
37	DISPENSER AUTO CORTE, PARA PAPEL TOALHA EM BOBINA, PRODUZIDO EM ALTA QUALIDADE, PARA PAPEL TOALHA EM BOBINA, FECHAMENTO HÍBRIDO, COM ABERTURA COM CHAVE OU MANUAL, CORTE COM FOLHAS DE 25CM A CADA ACIONAMENTO	UNID	250	15	13	0	28
38	ESCADA DE ALUMÍNIO, COM 8 DEGRAUS, PESO MÍNIMO DE 120KG.	UNID	100	4	4	2	10
40	ESPANADOR DE USO COMUM, EM FIBRA DE AGAVE, CABO EM MADEIRA COM APROX. 46CM.	UNID	250	19	7	0	26
43	FIBRA MACIA BRANCA: NÃO CONTÉM ABRASIVOS. PARA USO EM SUPERFÍCIES DELICADAS E PODE SER USADA, TAMBÉM, NA LIMPEZA DE PEÇAS SANITÁRIAS, SUPERFÍCIES EM INOX, VIDROS, FÓRMICAS, ETC. NÃO RISCA A SUPERFÍCIE.	UNID	1800	38	27	13	78
45	FÓSFORO, CAIXA CONTENDO 10 CAIXINHAS COM 40 PALITOS E MADEIRA COM PONTA DE POLVORA	EMBALAGEM COM 10 CAIXINHAS	140	6	7	3	16
47	INSETICIDA AEROSOL, PARA ELIMINAR MOSQUITO, BARATA, MURIÇOCA, ARANHA E PULGA, BAIXA TOXIDADE, COM SOLVENTE A BASE DE ÁGUA, FRASCO COM 395 ML	UNID	4500	38	40	120	198
48	LÃ DE AÇO: COMPOSTO DE AÇO CARBONO, ACONDICIONAO EM EMBALAGEM COM DADOS DE IDENTIFICAÇÃO DO PRODUTO, MARCA DO FABRICANTE, COM 8 UNIDADES, DATA DE FABRICAÇÃO E PRAZO PARA VALIDADE	PACOTE	2800	25	27	40	92
49	LIMPA VIDRO COM PULVERIZADOR EM GATILHO QUE CONTENHA EM SUA FORMULAÇÃO LAURIL ÉTER SULFATO DE SÓDIO, TUBO COM DE 500 ML, VALIDADE MÍNIMA DE 12 MESES A PARTIR DA ENTREGA	FRASCO COM 500 ML	1800	50	27	0	77
50	LIMPADOR DE PISOS, DE USO DOMÉSTICO. AROMAS DIVERSOS. FRASCO PLÁSTICO DE 750ML.	UNID	650	38	67	0	105
52	LUSTRA MÓVEIS. EMULSÃO AQUOSA CREMOSA, PERFUMADA, PARA APLICAÇÃO EM MÓVEIS E SUPERFÍCIES LISAS. AROMAS DIVERSOS. FRASCO PLÁSTICO DE 200ML COM BICO ECONÔMICO.	UNID	1200	15	27	7	49
53	LIXEIRA CILÍNDRICA PARA BANHEIROEM POLIETILENO ROTOMOLDADO 2 TRATAMENTO UV, CAPACIDADE PARA 15 LITROS, COM PEDAL DE METAL, PESO 1,7KG	UNID	700	26	13	0	39



ESTADO DO RIO DE JANEIRO
MUNICÍPIO DE DUQUE DE CAXIAS
SECRETARIA MUNICIPAL DE OBRAS, URBANISMO E
HABITAÇÃO

PROCESSO Nº 007/000506/2020

Fls. 831

54	LIXEIRA <u>TUBULAR</u> FABRICADA EM PROCESSO DE ROTOMOLDAGEM, SEM SOLDAS OU EMENDAS EM POLIETILENO COM TRATAMENTO UV, PEDAL FABRICADO EM TARUGO DE FERRO MACIÇO GALVANIZADO E CHAPA XADREZ GALVANIZADA, CAPACIDADE PARA <u>20 LITROS</u>	UNID	700	75	13	8	96
57	LIXEIRA <u>CILÍNDRICA</u> FABRICADA POLIETILENO ROTOMOLDADO, COM PROTEÇÃO UV 08 (RAIOS SOLARES), ABERTURA DA TAMPA POR PEDAL EM PLÁSTICO REFORÇADO, MECANISMO PARA ABERTURA DE TAMPA EM ALUMÍNIO EVITANDO A FERRUGEM, ALTURA 68 DIÂMETRO 46 PESO 4,5KG, TAMANHO 100 LITROS	UNID	700	12	4	0	16
58	CARRINHO PRODUZIDO EM <u>POLIPROPILENO</u> COM TRATAMENTO UV, 120 LITROS, RODAS 200MM, MEDIDAS (AXLXP) 94X55X46CM	UNID	100	3	3	0	6
59	CARRINHO PRODUZIDO EM <u>POLIPROPILENO</u> , 240 LITROS, RODAS 200MM, MEDIDAS (AXLXP) 100X59,5X74,5CM	UNID	100	3	3	0	6
60	CARRINHO 372 LITROS COM TAMPA E ALÇA, CAIXA E TAMPA INJETADAS EM PLÁSTICO POLIPROPILENO E CABO EM AÇO CARBONO SAE 1020 GALVANIZADO. ACOMPANHA JOGO DE RODAS CABO (ALÇA DE TRANSPORTE) E TAMPA, CAIXA 370L, MEDIDAS EXTERNAS DA CAIXA (AXLXP) 710X1040X715MM	UNID	100	3	3	0	6
61	LUVA BORRACHA, CONFECCIONADA EM BORRACHA LATEX, PARA MULTIUSO TAMANHO (M), CANO CURTO, COR AMARELA, EMBALAGEM COM 1 PAR.	PR	4500	50	67	0	117
62	LUVA BORRACHA, CONFECCIONADA EM BORRACHA LATEX, PARA MULTIUSO TAMANHO (G), CANO CURTO, COR AMARELA, EMBALAGEM COM 1 PAR.	PR	4500	12	200	200	412
65	LUVA DE PROCEDIMENTO, DE FÁCIL MANUSEIO, SUPER RESISTENTE, MATERIAL: LATEX, CX C/ 100 UNIDADES.	CX	450	25	13	0	38
66	MANGUEIRA EM MATERIAL DE PVC- TRAÇADO EM NYLON 40M, DIÂMETRO 12 POL, ESPESSURA 2 MM, PRESSÃO MÁXIMA 6 BAR., COMPRIMENTO 40 M, COR LARANJA, CARACTERÍSTICAS ADICIONAIS COM ENGATE ROSQUEADOR	UNID	140	9	3	3	15
67	MÁSCARA, ATÓXICA E APIROGÊNICA, PARA IMPEDIR A PASSAGEM DE BACTÉRIAS, PARTÍCULAS E VAPORES TÓXICOS, NÃO ESTÉRIL, FABRICADA EM NÃO TECIDO, POSSUI 6 CAMADAS, NA COR AZUL.	UNID	1800	37	13	0	50
68	NAFTELENO ASPECTO FÍSICO BRANCO, PONTO FUSAO 80 C INSOLUVEL EM AGUA , APLICACAO REPELENTE AM TRACAS E BARATAS. PCT C/ 30 UNID.	PCT	1800	12	3	0	15
69	PÁ COLETORA DE LIXO, COM COLETOR MEDINDO APROX. 26CM E CABO 15CM, AMBOS DE PLÁSTICO RESISTENTE.	UNID	1800	13	13	3	29
71	PANO DE CHÃO, PARA LIMPEZA, MEDINDO 78X56CM, 140G, ALGODÃO CRU, COR BRANCA.	UNID	2300	125	133	133	391
73	PAPEL TOALHA INTERFOLHA, TAMANHO 23X21, FOLHA SIMPLES, GRAMATURA 26G 100% CELULOSE, ALTA QUALIDADE, ALTA ABSORÇÃO, ALTAMENTE MACIO, CAIXA COM MIL FOLHAS	PCT	6500	312	133	200	645
75	PAPEL HIGIÊNICO, FOLHA DUPLA, 100% CELULOSE, PICOTADO E GROFADO, CARACTERÍSTICAS FÍSICAS: GRAMATURA 13 A 17 G/M², ALVURA 85 A 90%, TAMANHO 10CMX30M, PACOTE COM 64 UNIDADES	FARDO	3500	387	48	200	635



ESTADO DO RIO DE JANEIRO
MUNICÍPIO DE DUQUE DE CAXIAS
SECRETARIA MUNICIPAL DE OBRAS, URBANISMO E
HABITAÇÃO

PROCESSO N° 007/000506/2020 Fls. 832

76	PAPEL HIGIÊNICO, FOLHA SIMPLES, 100% FIBRAS CELULÓSICAS, PICOTADO E GROFADO, TAMANHO 10CMX30M, GRAMATURA 16 A 21 G/M², ALVURA 77 A 80%, PACOTE COM 64 UNIDADES	FARDO	7800	193	32	0	225
77	PAPEL HIGIÊNICO, ROLO DE 300 METROS, TAMANHO 10CMX300M, FOLHA DUPLA, GRAMATURA 32G PACOTE COM 8 ROLOS, 100% CELULOSE VIRGEM, FÁCIL DESAGREGAÇÃO DE FIBRAS, ALTA ABSORÇÃO, ALTAMENTE MACIO	PACOTE	3500	68	60	0	128
78	PAPEL HIGIÊNICO, ROLO DE 300 METROS, TAMANHO 10CMX300M, FOLHA SIMPLES, GRAMATURA 30G, PACOTE COM 8 ROLOS, 100% CELULOSE VIRGEM, FÁCIL DESAGREGAÇÃO DE FIBRAS, ALTA ABSORÇÃO, ALTAMENTE MACIO	PACOTE	6000	68	60	0	128
79	PASTA LIMPADORA MULTIUSO DE 500G, PRODUTO PARA LIMPEZA EM GERAL, PASTA MACIA, PARA UTILIZAÇÃO EM ESCRITÓRIO, NO LAR, EM VEÍCULOS E OUTROS.	UNID	2300	25	40	0	65
80	PANO MULTIUSO, PICOTADO, PCT C/ 5 UNIDADES, 100% VISCOSE, RESINA E PIGMENTO, INDICADO PARA SECAGEM E REMOÇÃO DE GORDURA, TAMANHO 58X33	PCT	1800	62	67	0	129
81	PANO MULTIUSO AZUL, 100% VISCOSE, PICOTADO, NA COR AZUL, TAMANHO 30X300M	BB	400	37	67	13	117
82	PEDRA SANITÁRIA: TIPO ARREDONDADA, COM SUPORTE, FRAGÂNCIA FLORAL, EM CONSISTÊNCIA SOLIDA, COMPOSTO DE 98,99% DE PARADICOROBENZENO, 40G	UNID	7000	287	267	300	854
89	RODO, INTEIRAMENTE EM ALUMÍNIO DUPLO DE 60CM.	UNID	250	15	13	3	31
91	REFIL DE RODO DE ALUMÍNIO 60 CM EVA	UNID	400	15	0	3	18
92	SABONETE LIQUIDO, PARA LIMPEZA DAS MAOS, ASPECTO VISCOZO, ERVA DOCE, PH 7,9 +- 0,5, VISCOSIDADE 3" +-30, LEVEMENTE PEROLADO, COM AGRADÁVEIS FRAGRÂNCIAS, FRASCO COM 5 LITROS	FRASCO COM 5 LITROS	4200	22	40	100	162
94	SAPONÁCEO EM PÓ. FRASCO PLÁSTICO DE 300G.	UNID	600	15	33	13	61
95	SAPONÁCEO CREMOSO. FRASCO PLÁSTICO DE 200ML.	UNID	600	15	53	13	81
101	SACO DE LIXO, PLÁSTICO, DE USO DOMESTICO, COM CAPACIDADE PARA 30 LITROS, NA COR PRETA, PCT C/100 UNIDADES TAMANHO 59X62X07	PACOTE	1800	125	133	0	258
103	SACO DE LIXO, PLÁSTICO, DE USO DOMESTICO, COM CAPACIDADE PARA 100 LITROS, NA COR PRETA, PCT C/100 UNIDADES, MEDIDAS 75X105X07	PACOTE	7500	262	133	93	488
104	SACO DE LIXO, PLÁSTICO, DE USO DOMESTICO, COM CAPACIDADE PARA 200 LITROS, NA COR PRETA, PCT C/100 UNIDADES MEDIDAS 90X110X07	PACOTE	2000	135	93	40	268
105	SACO DE LIXO, PLÁSTICO, DE USO DOMESTICO, COM CAPACIDADE PARA 300 LITROS, NA COR PRETA, PCT C/100 UNIDADES MEDIDAS 90X110X07	PACOTE	5500	225	80	0	305
107	SACO DE LIXO, PLÁSTICO, DE USO DOMESTICO, COM CAPACIDADE PARA 300 LITROS, NA COR PRETA, PCT C/100 UNIDADES. TAMANHO 130X150X07 ABNT	PACOTE	1800	187	133	0	320
110	TOUCA DESCARTÁVEL, CONFECCIONADA EM TECIDO DE FIBRAS SINTÉTICAS COM ELÁSTICO NA BORDA, TAMANHO ÚNICO, NA COR BRANCA, MEDIDA 45X52, PACOTE COM 100 UNIDADES	PACOTE	1300	3	3	4	10
111	VASCULHO, APLICAÇÃO LIMPEZA TETO, COMPRIMENTO DO CABO 170CM, CONFECCIONADA EM PINO	UNID	250	10	0	7	17
114	VASSOURA DE PELO SINTÉTICO DE 50CM	UNID	250	38	9	23	70



ESTADO DO RIO DE JANEIRO
MUNICÍPIO DE DUQUE DE CAXIAS
SECRETARIA MUNICIPAL DE OBRAS, URBANISMO E
HABITAÇÃO

PROCESSO N° 007/000506/2020 Fls. 831 *cf*

115	VASSOURINHA DE NYLON, FORMATO CIRCULAR, BASE E CABO (PEÇA ÚNICA) EM PLÁSTICO, APROXIMADAMENTE 30CM DE COMPRIMENTO, CERDAS DE NYLON COM APROXIMADAMENTE 11CM DE COMPRIMENTO	UNID	400	40	9	36	85
-----	--	------	-----	----	---	----	----

5. DA DOTAÇÃO ORÇAMENTÁRIA

5.1 A despesa decorrente da contratação, objeto desta Adesão, ocorrerá às expensas das seguintes dotações: **04.122.0001.2.043.3.3.90.30.00 – Despesas Administrativas – SMUH e 15.122.0001.2.218.3.390.30.00 – Despesas Administrativas – SMO.**

6. GUARDA E ARMAZENAMENTO DOS BENS

6.1 A Subsecretaria Municipal de Urbanismo será responsável pela guarda e armazenamento dos bens.

7. CRITÉRIOS DE ACEITABILIDADE DA PROPOSTA E EXECUÇÃO DO OBJETO

7.1. Nos preços ofertados deverão estar computadas todas as despesas, bem como todos os impostos, os encargos sociais, trabalhistas, previdenciários, fiscais e comerciais, gastos com transportes, embalagens, prêmios de seguro, fretes, taxas e outras despesas, de qualquer natureza, que se façam indispensáveis à perfeita execução dos fornecimentos objeto desta adesão;

7.2. O prazo para a entrega dos bens será de 2 (dois) dias úteis, contadas a partir do recebimento da Autorização de Fornecimento (AFO) ou Contrato;

7.3. Os produtos deverão possuir prazo remanescente de validade no ato da entrega, superior à 40% (quarenta por cento), do período total de sua validade, o que será aferido nas embalagens dos produtos;

7.4. Os bens em aquisição deverão ser entregues na Sede da Subsecretaria Municipal de Urbanismo e Habitação, no endereço Alameda Bartolomeu Gusmão nº85, Jardim Primavera - Duque de Caxias – RJ, CEP 25.215-320. De segunda a sexta no horário de 09h às 17h;



ESTADO DO RIO DE JANEIRO
MUNICÍPIO DE DUQUE DE CAXIAS
SECRETARIA MUNICIPAL DE OBRAS, URBANISMO E
HABITAÇÃO

PROCESSO N° 007/000506/2020 Fls. 832 cf

7.5. A contratada deverá dispor de funcionários suficientes para a descarga da mercadoria no local de entrega;

7.6. Os produtos deverão estar acondicionados em embalagens resistentes que não permitam danos;

7.7. Os bens serão recebidos por Rafael da Fonte Gonçalves, Matrícula, Chefe de Divisão de Anotações Prediais, matrícula n° 36.971-3, atendidas as especificações e condições exigidas neste Termo de Referência;

7.8. O recebimento definitivo dos bens se dará em até 10 (dez) dias úteis do recebimento provisório, dentro deste prazo a CONTRATANTE fará a verificação da conformidade do material com a especificação. Após a verificação da qualidade e quantidade do material se dará a consequente aceitação, conforme o disposto nos arts. 73 a 76 da Lei n° 8.666/1993 e em consonância com as regras definidas no ato convocatório que deu origem a Ata SRP;

7.9. Caso algum dos bens seja recusado no ato da entrega por vício ou dano, deverá ser substituído em no máximo 01 (um) dia útil, contado da data da notificação apresentada à CONTRATADA, sem qualquer ônus para o Município;

7.10. A entrega será feita mensalmente, mediante prévia solicitação à empresa fornecedora, de acordo com as necessidades da Secretaria.

8. OBRIGAÇÕES DA CONTRATANTE

8.1. Exigir o cumprimento de todas as obrigações assumidas pela CONTRATADA, de acordo com as cláusulas contratuais ou documento correspondente, e os termos de sua proposta;



ESTADO DO RIO DE JANEIRO
MUNICÍPIO DE DUQUE DE CAXIAS
SECRETARIA MUNICIPAL DE OBRAS, URBANISMO E
HABITAÇÃO

PROCESSO N° 007/000506/2020 Fls. 833

8.2. Exercer o acompanhamento e a fiscalização da entrega dos bens, por servidor especialmente designado, anotando em registro próprio as falhas detectadas na entrega, indicando dia, mês e ano, bem como o nome dos empregados eventualmente envolvidos, e encaminhando os apontamentos à autoridade competente para as providências cabíveis;

8.3. Notificar a CONTRATADA por escrito da ocorrência de eventuais imperfeições nos objetos entregues, fixando prazo de 01 (um) dia útil, para a sua correção;

8.4. Pagar à CONTRATADA a importância correspondente à entrega efetivamente realizada no prazo pactuado, mediante as notas fiscais devidamente atestadas e o competente processo administrativo de pagamento, nas condições estabelecidas neste Termo de Referência.

8.5. A Administração não responderá por quaisquer compromissos assumidos pela Contratada com terceiros, ainda que vinculados à execução do presente Termo de Contrato, bem como por qualquer dano causado a terceiros em decorrência de ato da Contratada, de seus empregados, prepostos ou subordinados.

9. OBRIGAÇÕES DA CONTRATADA

9.1. Entregar os bens conforme especificações deste Termo de Referência e da Ata de Registro de Preços, necessários ao perfeito cumprimento das cláusulas contratuais;

9.2. Efetuar a entrega do objeto em perfeitas condições, conforme especificações, prazo e local constantes na Ata SRP, acompanhado da respectiva nota fiscal, na qual constarão as indicações referentes a marca, fabricante, modelo, procedência (nacional ou importado) e prazo de garantia ou validade;

9.3. Reparar, corrigir, remover ou substituir, às suas expensas, no total ou em parte, no prazo fixado neste Termo de Referência, os bens em que se verificarem vícios, defeitos ou incorreções



ESTADO DO RIO DE JANEIRO
MUNICÍPIO DE DUQUE DE CAXIAS
SECRETARIA MUNICIPAL DE OBRAS, URBANISMO E
HABITAÇÃO

PROCESSO N° 007/000506/2020 Fls. 834 *14*

resultantes da fabricação ou da entrega, responsabilizando – se pelos vícios e danos decorrentes do objeto de acordo com os artigos 12,13 e 17 a 27 do CDC (Lei n° 8.078/1990);

9.4. Arcar com o pagamento de todos os tributos que incidam ou venham a incidir, direta ou indiretamente, sobre o objeto deste Termo de Referência;

9.5. Responsabilizar-se pelos itens entregues, no que tange a qualidade e validade dos materiais conforme especificações do objeto;

9.6. Comunicar à Contratante no prazo máximo de 24h, que antecede a data de entrega, os motivos que impossibilitem o cumprimento do prazo previsto com a devida comprovação;

9.7. Manter, durante toda a execução do contrato, em compatibilidade com as obrigações assumidas, todas as condições de habilitação e qualificação exigidas na Licitação que deram origem a Ata SRP.

10. SANÇÕES ADMINISTRATIVAS

10.1. Em caso de inexecução contratual, total ou parcial, erro de execução, execução imperfeita, mora na execução, qualquer inadimplemento ou infração contratual, a contratada, sem prejuízo da responsabilidade civil e criminal que couber, ficará sujeita às seguintes penalidades, conforme artigos 86,87 e 88 da Lei Federal 8.666/93:

- a) Advertência;
- b) Multa, na forma prevista no Contrato;
- c) Suspensão temporária do direito de licitar e impedimento de contratar com a Administração Pública;
- d) Declaração de inidoneidade para licitar e contratar com Administração Pública;

[Handwritten signatures]

[Handwritten signature]

[Handwritten signature]



ESTADO DO RIO DE JANEIRO
MUNICÍPIO DE DUQUE DE CAXIAS
SECRETARIA MUNICIPAL DE OBRAS, URBANISMO E
HABITAÇÃO

PROCESSO N° 007/000506/2020 Fls. 835 

10.2. As sanções previstas nas alíneas “a”, “c” e “d”, mencionadas no item 10.1, podem cumular-se com a alínea “b” e não excluem a possibilidade de rescisão unilateral do Contrato, assegurado o contraditório e a ampla defesa;

10.3. A multa não tem caráter compensatório e o seu pagamento não exime a contratada das responsabilidades pelas perdas ou danos decorrentes das infrações cometidas;

10.4. As sanções previstas no Termo de Referência serão aplicadas pelo Gestor da Pasta, ante a sua competência para aplicação das sanções atribuídas no art. 5° da Lei Municipal 2825/2017;



11. PAGAMENTO

11.1. Os pagamentos ocorrerão após a regular liquidação da despesa, que se dará após o efetivo fornecimento, segundo as cláusulas contratuais e à vista dos documentos fiscais correspondentes e demais documentos exigidos em contrato e nos regulamentos, conforme o estabelecido no artigo 42 do Decreto Municipal 7.349 de 24 de julho de 2019;

11.2. Os pagamentos serão realizados obedecendo a ordem cronológica determinada em Decreto Municipal próprio;

11.3. Para fins de registro da despesa, o Gerente do Contrato, deverá encaminhar a Secretaria Municipal de Fazenda e Planejamento, por meio de Processo específico, devidamente autuado, instruídos com os documentos elencados no **Anexo I** do Decreto Municipal 7.349 de 24 de julho de 2019;

11.4. Na hipótese de ocorrência de pagamento antecipado, será feito o respectivo e proporcional desconto do valor da fatura apresentada para pagamento “pro rata die”, do valor da obrigação, a razão de 1%(um por cento) ao mês, conforme alínea “d”, do inciso XIV, do artigo 40, da Lei Federal 8.666, de 1993;



ESTADO DO RIO DE JANEIRO
MUNICÍPIO DE DUQUE DE CAXIAS
SECRETARIA MUNICIPAL DE OBRAS, URBANISMO E
HABITAÇÃO

PROCESSO N° 007/000506/2020 Fls. 835 4

11.5. Na hipótese de pagamento posterior ao vencimento da obrigação, será feita a respectiva e proporcional compensação do valor da fatura apresentada para pagamento “pro rata die” do valor da obrigação, a razão de 1%(um por cento) ao mês, conforme alínea “d”, do inciso XIV, do artigo 40, da Lei Federal 8.666, de 1993;

11.6. A Secretaria Municipal de Fazenda e Planejamento verificará a instrução do processo e procederá com a SMOUH, as correções necessárias para o devido trâmite processual, concluídas as verificações de praxe, conforme artigo 42, inciso VI, do Decreto Municipal 7.349 de 24 de julho de 2019;

11.7. Para efetivação do pagamento a contratada deverá protocolar sua solicitação formal para pagamento, junto a SMOUH, conforme Anexo I do Decreto Municipal 7.349 de 24 de julho de 2019, no endereço Alameda Bartolomeu Gusmão, n° 85 – Jardim Primavera - Duque de Caxias -RJ;

11.8. O pagamento dos valores devidos deverá ser comprovado, pela contratada, através de Nota Fiscal de Serviços, Fatura ou Recibo de Prestação de Serviços (RPS), informando o período de execução de Serviço, atestado e datado por dois Servidores com suas respectivas matrículas e assinaturas;

11.9. Qualquer erro ou omissão havido na documentação fiscal ou na fatura será objeto de correção pela Contratada e haverá, em decorrência, suspensão do prazo de pagamento até que o problema seja definitivamente regularizado.

12. GERÊNCIA E FISCALIZAÇÃO DO CONTRATO

12.1. Celebrado o respectivo instrumento contratual, o Secretário Municipal de Urbanismo e Habitação procederá imediata designação de Gerente e mais 3 (três) Servidores, sendo 1 (um)



ESTADO DO RIO DE JANEIRO
MUNICÍPIO DE DUQUE DE CAXIAS
SECRETARIA MUNICIPAL DE OBRAS, URBANISMO E
HABITAÇÃO

PROCESSO N° 007/000506/2020 Fls. 837 4

Fiscal e 2 (dois) suplentes, para atuarem em eventual ausência ou impedimento, que responderão diretamente pelo acompanhamento e fiscalização da execução do objeto contratado, conforme disposto no artigo 37, do Decreto Municipal 7.349 de 24 de julho de 2019;

12.2. A designação dos Gerentes e dos Fiscais será efetuada por meio de Portaria da Secretaria Municipal de Urbanismo e Habitação, com publicação no Boletim Oficial do Município; conforme disposto no artigo 37, §1º, do Decreto Municipal 7.349 de 24 de julho de 2019;

12.3. O Gerente e o Fiscal do Contrato deverão ter plena ciência de suas responsabilidades, através de declaração a ser firmada e incluída no Processo originário da contratação, conforme artigo 38, do Decreto Municipal 7.349 de 24 de julho de 2019;

12.4. Conforme disposto no artigo 39, do Decreto Municipal 7.349 de 24 de julho de 2019, independente da ação do Gerente, todo e qualquer servidor que tiver ciência de falhas na execução do contrato tem o dever legal de comunicar a ocorrência a Autoridade hierarquicamente superior ou ao próprio Gerente.

13. VIGÊNCIA E RESCISÃO CONTRATUAL

13.1 A duração do Contrato será de 12 meses, contados a partir da data de sua assinatura.

13.2. O Contrato poderá ser rescindido através de Ato unilateral do Contratante, bem como, de forma amigável entre as partes, desde que a mesma seja conveniente para esta municipalidade, conforme previsto nos artigos 77 a 80 da Lei 8.666 de 1993;

13.2.1 A **rescisão unilateral** do contrato, poderá ocorrer por motivo de ilegalidade, inadimplemento contratual por parte do contratado ou, em razão de interesse público, sendo devidamente justificada a conveniência e oportunidade, assegurado o contraditório e ampla defesa.



ESTADO DO RIO DE JANEIRO
MUNICÍPIO DE DUQUE DE CAXIAS
SECRETARIA MUNICIPAL DE OBRAS, URBANISMO E
HABITAÇÃO

PROCESSO N° 007/000506/2020 Fls. 838 *ef*

13.3. A declaração de rescisão do Contrato, em todos os casos em que ela é admissível, operará seus efeitos a partir da publicação do Ato Administrativo no Boletim Oficial do Município;

13.4. Os casos de rescisão contratual deverão ser formalmente motivados nos autos do processo, assegurado o contraditório e a ampla defesa;

14. CONSIDERAÇÕES GERAIS

14.1. O presente Termo foi concebido com base na Lei Federal n° 8.666/93, Decreto Federal n° 7892/2013, Decreto Municipal n° 7349/2019 e Decreto Municipal n° 7591/2020.

Duque de Caxias, 14 de agosto de 2020.

Elaborado por:

Rodolpho Unger Wanek
Subsecretário de Urbanismo
Mat. 37.757-0

Simone do Carmo de Souza Rainha
Simone do Carmo de Souza Rainha **SEMUH-PMDC**
Assistente de Operacional da
Subsecretaria de Habitação
Matrícula: 37.679-5

Adriana P.
Adriana Cardoso Silva
Coordenadora Administrativa
da Subsecretaria de Obras
Matrícula: 24.180-7

Autorizado por:

Eng. Leandro T. Guimarães
Secretário Municipal de Obras, Urbanismo e Habitação
CREA-RJ 2011135581
Matrícula: 35.144-0



ESTADO DO RIO DE JANEIRO
MUNICÍPIO DE DUQUE DE CAXIAS
SECRETARIA MUNICIPAL DE OBRAS, URBANISMO E
HABITAÇÃO

PROCESSO N° 007/000506/2020 Fls. 839 *af*

ANEXO I

- PLANTA DA SEDE DA SUBSECRETARIA DE URBANISMO E HABITAÇÃO
- LISTAGEM DOS FUNCIONÁRIOS DA SUBSECRETARIA DE URBANISMO E HABITAÇÃO
- PLANTA DA SEDE DA SUBSECRETARIA DE OBRAS
- LISTAGEM DOS FUNCIONÁRIOS DA SUBSECRETARIA DE OBRAS

af

J.

[Handwritten signature]

P 048 ref 021305100

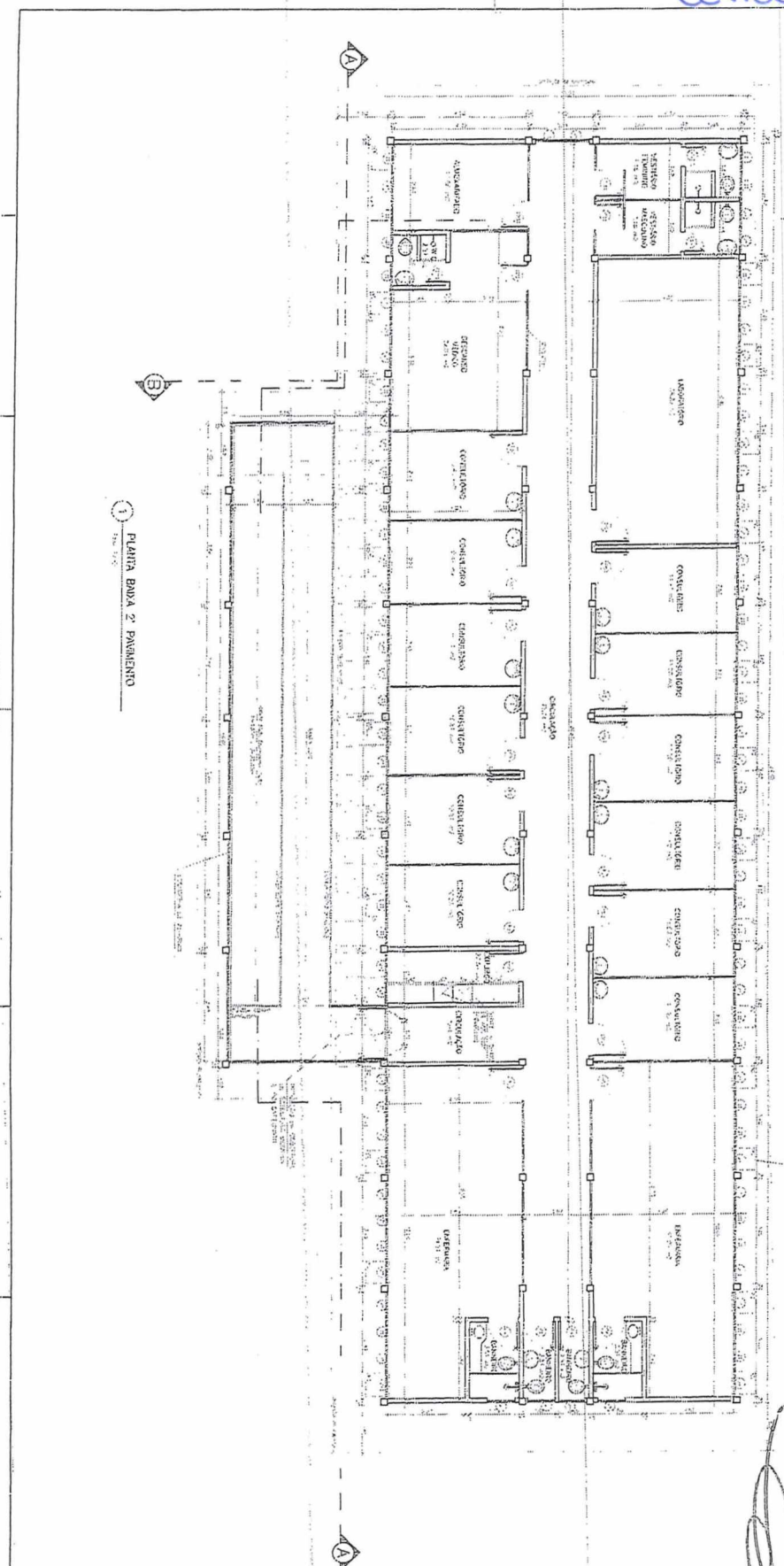

PLANTA BODA 2º PAVIMENTO

Rodolpho Unger Wanet
 Subsecretário de Urbanismc
 Mat 37.757-0

Engº Leonardo Guimarães
 Secretário Municipal de Urbanismo e Habitação
 CREA - RJ 2011139581
 Matrícula: 35.144-0

UF	GRUPO DE ESPANHOL	INDICAR
1	ESPANHOL	
2	ESPANHOL	
3	ESPANHOL	
4	ESPANHOL	
5	ESPANHOL	
6	ESPANHOL	
7	ESPANHOL	
8	ESPANHOL	
9	ESPANHOL	
10	ESPANHOL	
11	ESPANHOL	
12	ESPANHOL	
13	ESPANHOL	
14	ESPANHOL	
15	ESPANHOL	
16	ESPANHOL	
17	ESPANHOL	
18	ESPANHOL	
19	ESPANHOL	
20	ESPANHOL	

DECLARAÇÃO DE RESPONSABILIDADE
 O Sr. Engº Leonardo Guimarães, inscrito no CREA - RJ nº 2011139581, declara que a presente planta foi elaborada por ele e que não contém nenhuma informação que possa causar danos a terceiros. Esta declaração é feita em conformidade com o art. 17, inciso III, da Lei nº 5.021/66.

Assinatura: *Leonardo Guimarães*
 Engº Leonardo Guimarães
 Secretário Municipal de Urbanismo e Habitação

Assinatura: *Rodolpho Unger Wanet*
 Rodolpho Unger Wanet
 Subsecretário de Urbanismo e Habitação

Assinatura: *[Signature]*
 Engº [Name]
 [Cargo]

130	PLANTA BODA	03
130	SEGUNDO PAVIMENTO	

148 of 0219051400

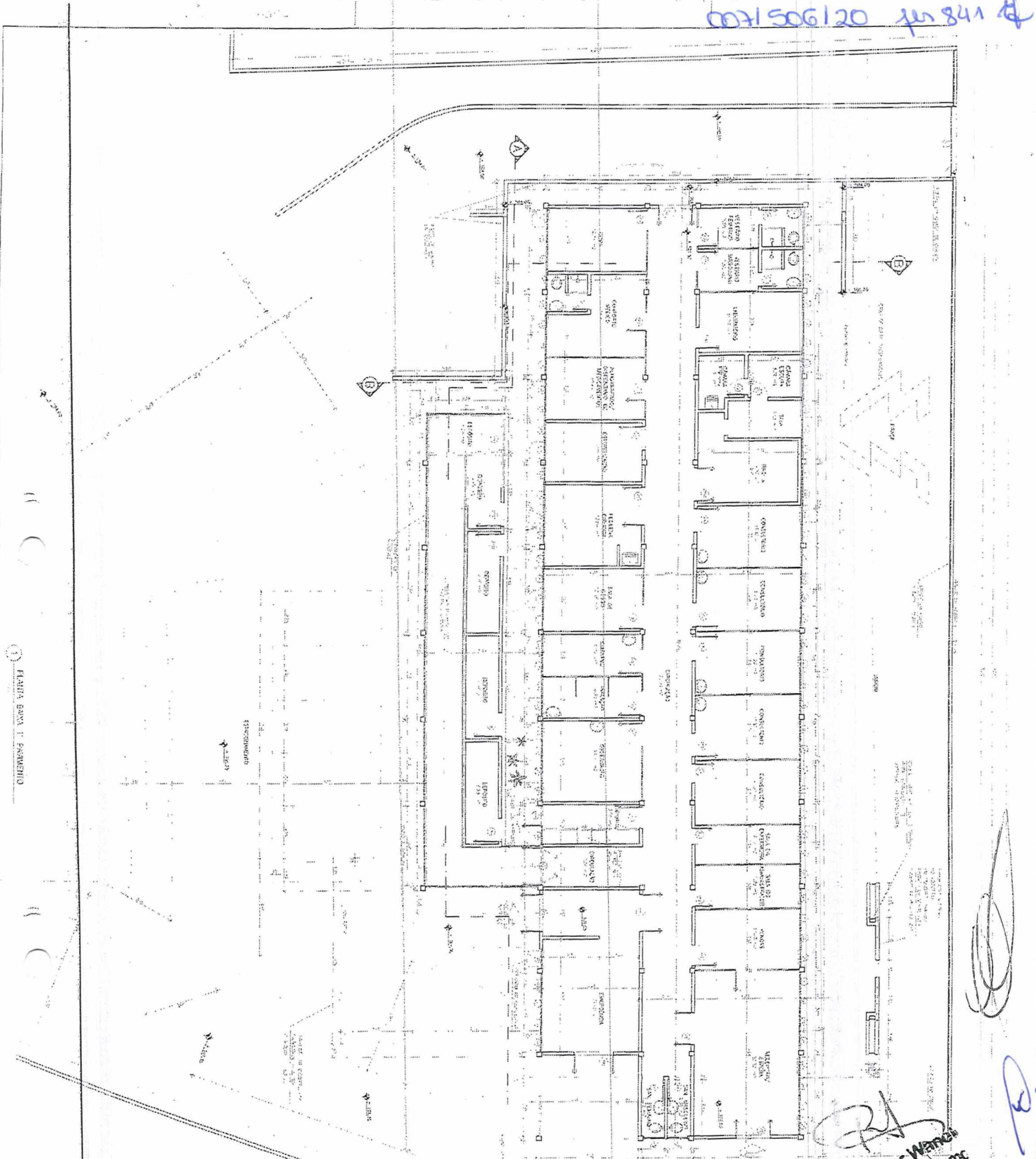

PLANTA BAIXA 1º ANDAR

 Rodrigo Unger Wanda
 Subsecretário de Urbanismo
 Nº 37.757-0

Eng. Leonardo Teixeira Guimarães
 Secretário Municipal de Urbanismo e Habitação
 CREA - RJ 2011135-581
 Matrícula: 35.144-0

OBRAS DE REFORMA E AMPLIAÇÃO DO BARRACÃO DE ALUGUELOS DO MUNICÍPIO DE SÃO CARLOS - SP
 PROJETO DE REFORMA E AMPLIAÇÃO DO BARRACÃO DE ALUGUELOS DO MUNICÍPIO DE SÃO CARLOS - SP
 LOCAL: RUA TIBICÁ, S/Nº, JARDIM SÃO CARLOS, SÃO CARLOS - SP

Nº 02
 FOLHA 004
 DE 004

Nº	DESCRIÇÃO	QUANTIDADE	UNIDADE
1	ALGODÃO	100	kg
2	ALUMÍNIO	50	kg
3	BOLO	10	kg
4	BOVINA	10	kg
5	BOVINA	10	kg
6	BOVINA	10	kg
7	BOVINA	10	kg
8	BOVINA	10	kg
9	BOVINA	10	kg
10	BOVINA	10	kg

Eng. Leonardo Teixeira Guimarães
 Secretário Municipal de Urbanismo e Habitação
 CREA - RJ 2011135581
 Matrícula: 35.144-7

Redolpho Unger Wainick
 Subsecretário de Urbanismo
 Mat 37.757-0

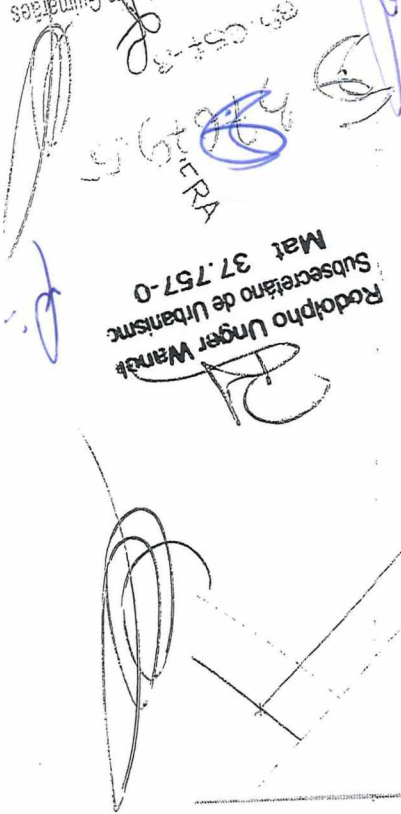

Edmon Gomes da Silva Filho
 EDMON GOMES SILVA FILHO
 Diretor Presidente
 UNIMED D. de Casimiro

JOSÉ CARLOS S. JONAS
 ENGENHEIRO CIVIL
 CREA: 15.734 / RJ

QUADRO DE ÁREAS

ÁREA DO TERRENO	3.457,00m ²
ÁREA COBERTA	704,08m ²
ÁREA LIVRE	2.752,92m ²
TAXA DE COBERTURA	20,36%
ÁREA TOTAL CONSTRUÍDA	1.141,86m ²
1º PAVIMENTO	704,08m ²
2º PAVIMENTO	437,80m ²
ÍNDICE DE UTILIZAÇÃO	33,03%

LEGENDA

- A CONSTRUIR
- EXISTENTE



48.843/84

001900506120

Eng. Leonardo Teixeira Guimarães
 Secretário Municipal de Urbanismo e Habitação
 CREA - RJ 2011135581
 Matrícula: 35.144-0

Subsecretário de Urbanismo
 Mat. 37.757-0
 Radolpho Unger Wanner

LEGENDA

-  A CONSTRUIR
-  EXISTENTE

QUADRO DE ESQUADRIAS		
N°	DESCRIÇÃO	MEDIDAS L x H (CM)
P1	PORTA EM MADEIRA	60 x 210
P2	PORTA EM MADEIRA	70 x 210
P3	PORTA EM MADEIRA	80 x 210
P4	PORTA EM MADEIRA	90 x 210
P5	PORTA EM MADEIRA	100 x 210
P6	PORTA EM MADEIRA	140 x 210
P7	PORTA EM MADEIRA	160 x 210
P8	PORTA EM MADEIRA COM VENEZIANA	100 x 210
P9	PORTA EM MADEIRA COM VENEZIANA	100 x 150
P10	PORTA EM MADEIRA COM VENEZIANA	100 x 170
PF1	PORTÃO EM GRADE DE FERRO	100 x 220
PF2	PORTÃO EM GRADE DE FERRO (DE CORRER)	400 x 220
J1	JANELA EM ALUMÍNIO E VIDRO	80 x 273
J2	JANELA EM ALUMÍNIO E VIDRO	80 x 50

RESERVADO PARA O DED / SMO

Processo nº 0827/15-70

PROFESSIONAL: *Radolpho Unger Wanner* APCA DE: *388,46m²*

LOC. L: *Chapela Parafarmácia de Guamaré*

TOMADA V. N.:

OBS.: *Atuação de acompanhamento*

MESES: *12*

Eng. Sandro Montoro Soares
 Direção de Edificações

APROVO
 em 14/09/2015
 Eng. Sandro Montoro Soares
 Diretor de Edificações
 Mat. 1-11502-5

HISTÓRICO:
 MODIFICAÇÃO DE PROJETO APROVADO COM ACRÉSCIMO DE ÁREA CONSTRUÍDA DE POSTO DE PRONTO ATENDIMENTO MÉDICO COM 2 PAVTOS., SITO NA AL. BARTOLOMEU DE GUSMÃO 85 (QUADRA 41 LOTES 15,16,17,18,23,24,25) JARDIM PRIMAVERA DUQUE DE CAXIAS.



ESCALA: DESENHO: PRANCHA:

PIANTA RAIVA

17.8 out 2015

Conselho Municipal de Planejamento, Urbanismo e Habitação
 CREA - RJ 2011135581
 Matrícula: 35.144-0

LEGENDA

-  A CONSTRUIR
-  EXISTENTE

QUADRO DE ESQUADRIAS		
N°	DESCRIÇÃO	MEDIDAS
		L x H (CM)
P1	PORTA EM MADEIRA	60 x 210
P2	PORTA EM MADEIRA	70 x 210
P3	PORTA EM MADEIRA	80 x 210
P4	PORTA EM MADEIRA	90 x 210
P5	PORTA EM MADEIRA	100 x 210
P6	PORTA EM MADEIRA	140 x 210
P7	PORTA EM MADEIRA	180 x 210
P8	PORTA EM MADEIRA COM VENEZIANA	100 x 210
P9	PORTA EM MADEIRA COM VENEZIANA	100 x 150
P10	PORTA EM MADEIRA COM VENEZIANA	100 x 170
PF1	PORTÃO EM GRADE DE FERRO	180 x 220
PF2	PORTÃO EM GRADE DE FERRO (DE CORRER)	400 x 220
J1	JANELA EM ALUMÍNIO E VIDRO	80 x 273
J2	JANELA EM ALUMÍNIO E VIDRO	80 x 50

RESERVADO PARA O DED / SMO

PROJETO: *0827 - Av. 71*

PMUC	SMO
DESCRIÇÃO	
PROJ. DE:	<i>0827/00</i>
LOCAL:	<i>Av. 71, 388, Pôrto de Pedras</i>
FORMA:	<i>85</i>
OBS.:	<i>Atenção: não esquecer</i>
12/01/2009 MESSAS <i>0827/00</i>	

APROVO
 14/09/2009
 Eng. Sandro Monteiro Soares
 Diretor de Edificações
 Matr 1-11502-5



548 mt 021 905 00010000

0071000.506120 1528

ITEM	MAT.	NOME	
1	02141-8	ADILSON GUSMÃO	URB.
2	03748-1	RICARDO DO ESPÍRITO SANTO	URB.
3	04097-1	JOSÉ BERNARDO DA SILVA FILHO	URB.
4	04373-9	MÁRCIA CARVALHO PINTO	HAB.
5	05473-8	JOSÉ LUIZ RODRIGUES	URB.
6	05716-8	MARIA ELIANE TENÓRIO GOMES DA SILVA	URB.
7	09395-4	JORGE COSTA DOS SANTOS	URB.
8	13267-1	HUMBERTO MAGALHÃES VIANA	URB.
9	13268-3	MARISE BARROSO RODRIGUES	URB.
10	13270-0	FLAVIO WILSON DE CARVALHO GONCALVES	URB.
11	13379-2	MARCIO WIXAK VIEIRA DA MOTTA	URB.
12	13395-0	MARISA DE OLIVEIRA TRINTA	URB.
13	14291-3	CARLOS SERGIO MENDONÇA DACIER LOBATO	URB.
14	14663-4	MIGUEL ANGELO PRETE GONÇALVES	URB.
15	19776-2	ARISTIDES AUGUSTO ANDREATTA	URB.
16	25889-1	DILSON DOS SANTOS	URB.
17	31118-9	JULIANA HORTA BARBOSA CARDOSO	URB.
18	33570-3	MARCUS PAULO PEREIRA SILVA	URB.
19	33571-1	LAIS DE ANDRADE COSTELHA	URB.
20	33576-2	FLAVIANO DE MATOS DO COUTO	URB.
21	33577-0	MARCIA DA SILVA CAMPOS	URB.
22	33578-9	INEZ PINTO DE ARAGÃO	URB.
23	33627-0	TAMIRA SAIEG WERNECK	URB.
24	34611-0	LUIZ MIGUEL STUMBO FILHO	URB.
25	35144-0	LEANDRO TEIXEIRA GUIMARÃES	GAB.
26	35163-6	ANA GABRIELA MORAES FARIAS	GAB.
27	35277-2	SUELI CONCEIÇÃO DA SILVA TOSTES	HAB.
28	35395-7	CHRISTINNE VILA FLOR DE CARVALHO	HAB.
29	35396-5	WILSON CARVALHO TORRES JUNIOR	HAB.
30	35433-3	CELMA NERIS MANOEL	HAB.
31	35446-5	RAFAELA DE OLIVEIRA LISBOA	URB.
32	35451-1	CLÁUDIA CATARINE MURILLO DA SILVA SANTOS	URB.
33	35452-0	LEONARDO GOMES DE ALMEIDA PEDRO	URB.
34	35453-8	ANDRÉIA EMILIANO DA SILVA	URB.
35	35455-4	ROBERTA PEREIRA CUSTÓDIO	URB.
36	35470-8	SHEILA DA PENHA COSTA	HAB.
37	35471-6	BRUNO DE JESUS DUARTE	HAB.
38	35472-4	PAULO FERNANDES DA SILVA JUNIOR	HAB.
39	35476-7	NORMA SUELY MARTINS	HAB.
40	35478-3	KAETLLEN INES BATISTA PEREIRA	GAB.
41	35479-1	INGRID VICTÓRIA PAZ FIGUEIREDO	HAB.
42	35489-9	NATHÁLIA MACHADO DE OLIVEIRA	HAB.
43	35536-4	JORGE LUIZ DA COSTA MAIA	HAB.
44	35565-8	GEYSA CARVALHO PINTO PIMENTA	HAB.
45	35601-8	ELSON AZEVEDO VIEIRA	URB.
46	35602-6	THALINE DONATO MENDES	URB.
47	35613-1	ANTÔNIO CARLOS DE CARVALHO JÚNIOR	URB.
48	35630-1	LUCAS DA SILVA LOPES	URB.
49	35632-8	ROSELAINÉ MARTINS VIEIRA	HAB.
50	35657-3	JULIANA MENDES FERREIRA	HAB.
51	35661-1	AMANDA MANOEL DA SILVA	HAB.
52	35672-7	JESSICA DE MELLO ALVES GUEDES	HAB.
53	35677-8	CARLOS SOARES DA CONCEIÇÃO	URB.

8. 21

0031000506/20 11/28/21

54	35681-6	CLAUDIA SANTOS PINTO PORCINO	HAB.
55	35682-4	CARLOS ALBERTO DA SILVA	HAB.
56	35685-9	JOSÉ MAURO DE SOUZA SILVA	URB.
57	35702-2	CECÍLIA CEZÁRIO DE ARAÚJO	HAB.
58	35709-0	NÚBIA DOS SANTOS DE OLIVEIRA BORGES	HAB.
59	35738-3	VALDIRENE DA SILVA CASTILHO	HAB.
60	35784-7	BÁRBARA LEMOS CHAVANTE	URB.
61	35787-1	RAFAEL DOS SANTOS FUJII	HAB.
62	35788-0	MARIA LUCINDA ARAÚJO LIMA	URB.
63	35806-1	ROSILENE DA SILVA COELHO	URB.
64	35906-8	GUILHERME DA SILVA TOSTES	HAB.
65	35981-5	PAULO VINICIUS ROCHA DE OLIVEIRA	URB.
66	36075-9	FLÁVIA DOS SANTOS DE OLIVEIRA	URB.
67	36095-3	JOSÉ CARLOS NUNES VIANNA JUNIOR	URB.
68	36107-0	YASMIN VIANA RIBEIRO DE ALMEIDA	URB.
69	36166-6	LÚCIO DE OLIVEIRA ANICETO	HAB.
70	36185-2	ZILENE SALES DA SILVA	HAB.
71	36275-1	WILLI ANDERSON SILVA DE BARROS	HAB.
72	36305-7	VINICIUS DE ASSIS MUNIZ	URB.
73	36329-4	VINICIUS DE SOUZA SILVA	URB.
74	36337-5	LUIS FELIPE SILVA AGOSTINI	URB.
75	36342-1	MARIA PAULA RODRIGUES LEITE BARROS	URB.
76	36343-0	DANIEL VENTURA QUARESMA	URB.
77	36406-1	ALANCYANE BARBOZA GUEDES	GAB.
78	36428-2	EDUARDO LUIZ DA SILVA DE SOUZA	HAB.
79	36801-6	FABÍOLA KELLY GRILLO	GAB.
80	36971-3	RAFAEL DA FONTE GONÇALVES	GAB.
81	36973-0	LUCAS DE MATOS SANTOS	URB.
82	36981-0	ANTÔNIO EDUARDO BATISTA BARROS	HAB.
83	36983-7	VANIA APARECIDA NEVES DE SOUZA	GAB.
84	37004-5	VITOR LEITE CERIBELLI	URB.
85	37028-2	JUCIANE DE MAGALHÃES MESQUITA	GAB.
86	37072-0	VITÓRIA PINTO PORCINO	HAB.
87	37142-4	RAFAEL MACHADO QUARESMA	GAB.
88	37178-5	ALCIONE DE CARVALHO FERREIRA	HAB.
89	37233-1	MARIANA FERNANDES MELLO	URB.
90	37306-0	ZENIR BEATRIZ BARBA ZURITA	GAB.
91	37370-2	ARTHUR DO ESPÍRITO SANTO BARRETO	GAB.
92	37380-0	SHIRLEY CONCEIÇÃO GOMES SANTANA	HAB.
93	37475-0	ESTELA DA SILVA ALVES FERREIRA	URB.
94	37546-2	VICTORIA QUEINTIL DE BARROS	URB.
95	37558-6	CARLA ALVES DO NASCIMENTO	HAB.
96	37594-2	MARIA LUCIA VERDAN DE OLIVEIRA	GAB.
97	37598-5	MARINES BATISTA PEREIRA	GAB.
98	37615-9	ANDREZZA DE ASSIS ALMEIDA	URB.
99	37668-0	ELINEIDA DE OLIVEIRA CUNHA	GAB.
100	37671-0	WESLEY HENRIQUE DE CARVALHO MATEUS	GAB.
101	37675-2	LUMA RIBEIRO DA SILVA	GAB.
102	37679-5	SIMONE DO CARMO DE SOUZA RAINHA	HAB.
103	37694-9	JESSICA CRISTINA SANTOS DA SILVA	GAB.
104	37738-4	SERGIO LUIS JORGE	URB.
105	37755-4	BARBARA PEREIRA DUCLOS	URB.
106	37757-0	RODOLPHO UNGER WANER	URB.
107	37822-4	AMANDA GOULART DOS SANTOS MACHADO	HAB.

S. P. J.

0021506120 per 848

108	37999-9	ELBA FERNANDES DA SILVA	HAB.
109	38002-4	SUZANNE RIBEIRO DA SILVA LANDIM	GAB.
110	38093-8	ANA CLARA SOUZA GONÇALVES CASTILHO	GAB.
111	38107-1	ROSÂNGELA GONÇALVES FREITAS	GAB.
112	38244-2	PRISCILA AGUIAR DA SILVA	GAB.
113	38488-7	CAMILA DA CUNHA AFONSO	GAB.
114	38488-7	VERÔNICA SILVA CONCEIÇÃO	GAB.
115	38587-5	MAYARA DA GLÓRIA DINIZ PEREIRA	GAB.
116	38729-0	IZABEL CRISTINA DA CUNHA MAIA	GAB.
117	38840-8	IZABELA DE LIMA SILVA	GAB.
118	38957-7	ANDREYNA ELLEN DA SILVA LOPES	GAB.
119	39092-5	GABRIELLE DE JESUS DUARTE	HAB.

ITEM	MAT.	NOME - SEMUH ENC. FREQUÊNCIA SMO	
1	37576-4	JOSÉ FRANCISCO DA SILVA (lotação de origem SMO)	URB.
2	36988-8	CAMILA ANDRADE DO NASCIMENTO (Lotação de origem SMO)	URB.
3	36287-5	CARLOS EDUARDO ALBUQUERQUE ELIAS (Lotação de origem SMG)	URB.







Handwritten blue scribbles and initials at the top of the page.

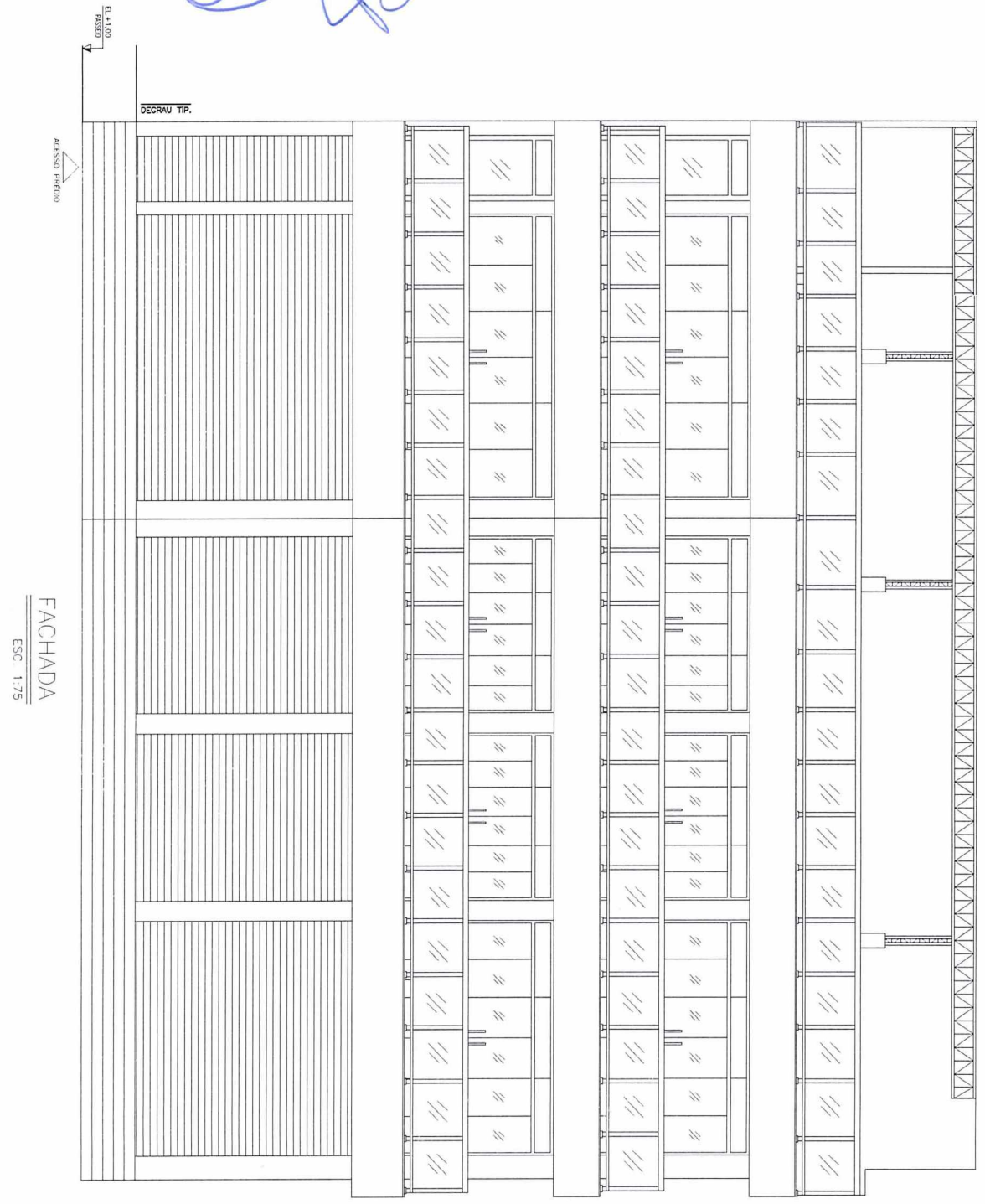

Handwritten blue notes at the bottom of the page: 'to' and 'os8 vtr 0001/00100'.

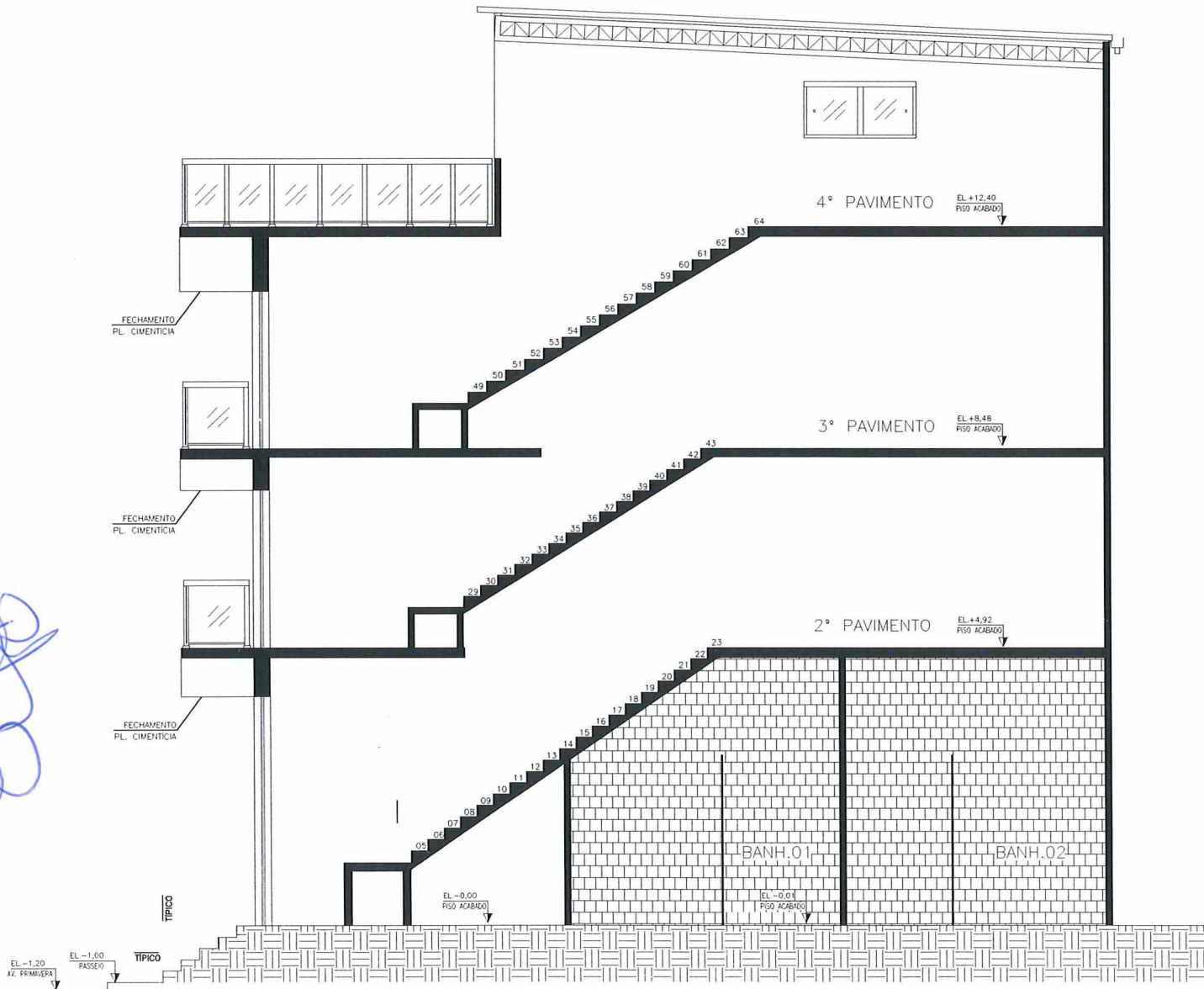

CORTE B-B
 ESC. 1:75

Handwritten blue scribbles and signatures.

Vertical handwritten blue text on the right margin: 001506120 Ar 85114



PLANTA DE LOCALIZAÇÃO
ESC. 1:1000

[Handwritten signature]
P.

[Handwritten notes]
12/11/2011
158/11/2011
02/10/2011



MATRÍCULA	NOME	DEPARTAMENTO
031279	JORGE LUIZ GONCALVES FERREIRA	1º DISTRITO
037936	ROGER AVILA DE ANDRADE	1º DISTRITO
038447	JOSÉ CAMILO DE BARROS	1º DISTRITO
057235	WALDEMIR CARVALHO ROCHA	1º DISTRITO
064331	ESPEDITO LIMA SANTOS	1º DISTRITO
064393	PAULO SÉRGIO DOS SANTOS	1º DISTRITO
068698	ANÍSIO RAPOSO DE ANDRADE	1º DISTRITO
070017	SÉRGIO MURILO PHILADELFO	1º DISTRITO
070885	FLORIANO MACHADO NETO	1º DISTRITO
080737	SÔNIA MARIA EUGÊNIA DE LIMA	1º DISTRITO
092663	DANIEL GOMES DA SILVA	1º DISTRITO
093435	ANTÔNIO GONÇALVES GUIMARÃES	1º DISTRITO
093875	JAIRO LEITE DA SILVA	1º DISTRITO
093980	LIZIARIO DOS PASSOS ARCHANJO	1º DISTRITO
096839	ADILSON VICENTE ANTÔNIO	1º DISTRITO
097388	SEBASTIÃO VALENTIM DE SOUZA	1º DISTRITO
233657	ALEXSANDER CRISPIM CASSIANO DOS SANTOS	1º DISTRITO
011322	ANTÔNIO DE LIMA PEREIRA	1º DISTRITO
029989	JOSIAS DA CONCEIÇÃO	1º DISTRITO
037340	ROBERTO CARLOS DA COSTA HERMANO	1º DISTRITO
054532	CRISVALDO ARAÚJO SALES	1º DISTRITO
054788	NILSON DOS SANTOS	1º DISTRITO
062979	ANTÔNIO LUIZ DIAS	1º DISTRITO
062981	JURACIR MARCELINO DE CASTRO FILHO	1º DISTRITO
063026	JULIO CESAR GALLOUCKYDIO	1º DISTRITO
065608	CLÁUDIO LUIZ DA CRUZ SOUZA	1º DISTRITO
070457	JOSÉ CLAUDIO MODESTO DOS SANTOS	1º DISTRITO
080359	GUILHERME JOVIANO DE SOUZA	1º DISTRITO
094893	CLENILSON ALVES DA SILVA	1º DISTRITO
060048	CARLOS ALBERTO LIMA REIS	1º DISTRITO
061755	ALEIXO DIAS DA SILVA	1º DISTRITO
063959	ALTAIR ATHEGUIAS DA SILVA	1º DISTRITO
373400	PAULO OLIVEIRA DA COSTA	1º DISTRITO
035744	MAGNO ROLAND HIPOLITO RANGEL	2º DISTRITO A
064238	NILSON OLIVEIRA	2º DISTRITO A
094934	OZIAS TAVARES NUNES	2º DISTRITO A
259948	FERNANDO CÉSAR GOMES RIBEIRO	2º DISTRITO A
075976	ANTÔNIO DOS SANTOS FILHO	2º DISTRITO B
355640	CÂNDIDA MARIA RODRIGUES PEIXOTO FREITAS	2º DISTRITO B
037089	PEDRO EDUARDO PEREIRA FILHO	2º DISTRITO B
037261	PETER AUGUSTO DE OLIVEIRA	2º DISTRITO B
079609	HAROLDO PEREIRA RIBEIRO	2º DISTRITO B

[Handwritten signatures and marks in blue ink on the left margin]

[Handwritten vertical text on the right margin: 0021506120 4m 853-4]



MATRÍCULA	NOME	DEPARTAMENTO
357170	JOSÉ ROBERTO DE LIMA	2º DISTRITO B
036504	OSMAR PINTO	2º DISTRITO B
034025	LEMOEL DOS SANTOS	2º DISTRITO B
073980	LUCIVALDO DE ALMEIDA	2º DISTRITO B
378291	ELIANE PASSOS DE OLIVEIRA	2º DISTRITO B
087199	NILTON RODRIGUES TORRES	3º DISTRITO
087929	ROBERTO PEREIRA DOS SANTOS	3º DISTRITO
040000	EUGÊNIO CARLOS LARANJEIRAS	3º DISTRITO
085426	GILBERTO COSTA RODRIGUES	3º DISTRITO
091750	MAURO CÉSAR DE ALMEIDA	3º DISTRITO
354937	MARCELO SILVA DE SOUZA	3º DISTRITO
377813	CARLOS NAZARETH CHAVES JÚNIOR	3º DISTRITO
099219	MARIA DA CONCEIÇÃO GOMES	3º DISTRITO
392243	ANA PAULA DOS SANTOS SILVA	3º DISTRITO
357111	GILBERTO RIBEIRO PEDROSA	3º DISTRITO
001365	SÉRGIO JORGE DE ANDRADE	4º DISTRITO
041315	JOSÉ ALMEIDA SANTOS	4º DISTRITO
054958	SOLANGE DE SOUZA LIMA DOS SANTOS	4º DISTRITO
061391	JOSÉ CARLOS DOS SANTOS	4º DISTRITO
041236	DAMIÃO PORTO DOMINGOS	4º DISTRITO
378097	SEBASTIÃO ANSELMO DANTAS NETO	4º DISTRITO
070392	FERNANDO LEITE PEREIRA	4º DISTRITO
016683	EDMAR CONCEIÇÃO	DCC
021365	AURELINO DE OLIVEIRA TAVARES	DCC
050471	CARLOS ALBERTO DE OLIVEIRA	DCC
058409	CARLOS ALBERTO RAMIRO DA COSTA	DCC
093540	CLAUDEMAR PEREIRA DA SILVA	DCC
093617	DAMIÃO EVALDO DE JESUS TRANCOSO	DCC
099166	MARLÚCIA CORTES BARBOSA	DCC
355046	ANTÔNIO DE PÁDUA BARROS JÚNIOR	DCC
050287	EDSON DE JESUS TRANCOSO	DCC
058564	JOSUÉ DA CONCEIÇÃO	DCC
061432	EDILSON DA CONCEIÇÃO PINTO	DCC
061559	PAULO DE CARVALHO CRUZ	DCC
061638	JOSÉ JERÔNIMO LOPES PEREIRA	DCC
026133	EVANILDO DE JESUS TRANCOSO	DCC
354015	VALDIR DA SILVA JÚNIOR	DPPJ
078112	JOSÉ LUCAS BASÍLIO	DPPJ
353159	NATÁLIA SASAKI	GO
390836	LAÍS VICTOR SOUZA	GO
357308	REGIANE DOS SANTOS SOARES	GO
259675	DESIREÉ LIMA MARQUÊS	GOC

001503120 p 854 47



MATRÍCULA	NOME	DEPARTAMENTO
374873	DANIEL CARDOSO ARNAUD SILVA	GOC
376361	DAVID MATHEUS SILVA LIMA DE SOUZA	GOC
380687	MARIA CRISTINA DE SOUZA ANDRADE	GOC
132645	JAYME VERDANT PEREIRA	GOC
357057	JOSÉ RENATO REBULI LÚCIO	GOC
374202	MURILO DE SOUZA VIEIRA MUNIZ	GOC
376965	DANIEL MORAES ALBUQUERQUE	GOC
377295	SILAS NOGUEIRA DE FREITAS JÚNIOR	GOC
378143	VANIS GAZONI DE SOUZA	GOC
382540	CAMILA SIMPLÍCIO SALEH	GOC
387649	MARCELA BASTOS PAULO	GOC
352870	TAYANE MARQUES BATISTA DA SILVA	GPA
378313	DIEGO NEPOMUCENO ALBERTO	GPA
391310	ALEXANDRE LIMA BITTENCOURT	GPA
132657	ÉRICA MARIA CARONI	GPA
378194	BIANCA JUSTO	GPA
380415	RAPHAEL GALVÃO NETO	GPA
387320	TAIANA SILVA SPERANDIO	GPA
387851	RENATA DIAS PEREIRA	GPA
387860	CAIO FERNANDO MANOEL DAMACENA	GPA
388017	JOÃO MARCOS FRAUCHES NUNES	GPA
349526	REGINALDO ALVES DE SERQUEIRA	GPA
377511	MAYER GUTSTEIN	GPA
142901	GUARACI DE FIGUEIREDO NUNES	GPA (GPE)
292938	FLÁVIO DOS SANTOS IVAN	GPA (GPE)
369845	SABRINA BISPO DOS SANTOS	GPA (GPE)
375179	CRISTIANO FERREIRA SILVA	GPA (GPE)
289254	PAULO CARNEIRO BORGES	GPA (GPE)
360643	LUIZ MONTEIRO PRINZ	GPA (GPE)
375110	DEIVIDI DE ARAÚJO RENNA	GPA (GPE)
356115	RODRIGO ALVES DA SILVA	GPA (TOPOGRAFIA)
353329	ROGÉRIO AUGUSTO SALES	GPA (TOPOGRAFIA)
355224	WELLINGTON ALVES DA SILVA	GPA (TOPOGRAFIA)
378135	MAYCON TITONELI REIS	GPA (TOPOGRAFIA)
255801	ANDERSON LUIZ SOUZA DA SILVA	GPA (TOPOGRAFIA)
356549	MARCOS RENATO REIS	GPA (TOPOGRAFIA)
082591	MARCELO MELLO	GSA
118493	ANDERSON CARVALHO DA SILVA	GSA
241800	ADRIANA CARDOSO SILVA	GSA
353620	SANDRO FRAGA LUIZ	GSA
072534	JURANDIR DE SOUZA SANTOS	GSA
355143	RODRIGO OLIVEIRA DA SILVA	GSA

[Handwritten signature]

007 1000506120 p/ 8554



MATRÍCULA	NOME	DEPARTAMENTO
355054	JOSÉ RIBAMAR DE CARVALHO RANGEL	SUBSECRETÁRIO
365912	LEONARDO DA CONCEIÇÃO PEREIRA	SUBSECRETÁRIO
237263	CLAUDIA CRISTINA DA SILVA TORRES	SUPRE
287232	EVERTON OLIVEIRA DE SOUZA	SUPRE
361801	MARCELO CAVALCANTE LEAL	SUPRE
364266	GISELLE DOS SANTOS FILANO	SUPRE
212237	VALÉRIA CABRAL FONSECA	SUPRE
351296	VANIA DE OLIVEIRA PEIXOTO	SUPRE
354929	SILVIA HELENA MATOS BRANDÃO	SUPRE
388181	LUCI LEIDE DE OLIVEIRA IVAN	SUPRE

0071000506/20 40.857 RJ

0071000506100 fls 858



ESTADO DO RIO DE JANEIRO
PREFEITURA MUNICIPAL DE DUQUE DE CAXIAS
 SECRETARIA MUNICIPAL DE OBRAS, URBANISMO E HABITAÇÃO
 GERÊNCIA DE SERVIÇOS ADMINISTRATIVOS

MATRÍCULA	NOME	DEPARTAMENTO
729	André Luiz Sarpe Feital	1º Distrito
1854	Anselmo Nunes Monteiro	1º Distrito
1673	Audiney Pereira Albino	1º Distrito
2126	Bruno Rodrigues de Oliveira	1º Distrito
736	Carlos Cândido Teixeira	1º Distrito
1701	Carlos Ferreira dos Santos	1º Distrito
473	Carlos Henrique Amorim	1º Distrito
2276	Carlos Henrique Lima Nogueira	1º Distrito
771	Carlos Henrique Pereira de Menezes	1º Distrito
2266	Cristiano Candido Rosa	1º Distrito
1702	Cristiano de Araújo Tavares	1º Distrito
732	Davi Coelho do Nascimento	1º Distrito
558	Diego Barros Filho	1º Distrito
2387	Diego Cassiano de Oliveira	1º Distrito
1802	Douglas Silva Costa	1º Distrito
502	Edilson Gomes da Silva	1º Distrito
468	Edivilson dos Santos Filho	1º Distrito
733	Edmilson Alves de Moraes	1º Distrito
559	Edson de Almeida Santos	1º Distrito
639	Eduardo Lima da Silva	1º Distrito
467	Edvandro Jesus Oliveira da Silva	1º Distrito
1827	Elias Pereira de Melo	1º Distrito
471	Elson Pereira Costa Martins	1º Distrito
1703	Emerson Henrique de Sousa	1º Distrito
485	Eriberto da Costa Hermano Filho	1º Distrito
456	Evair Floriano Pedrosa	1º Distrito
498	Fábio de Souza Pereira	1º Distrito
488	Fabíola Floriano Gomes	1º Distrito
499	Felipe Martins Pereira	1º Distrito
469	Felipe Thiago Barbosa da Cruz	1º Distrito
746	Fernando Pereira da Silva	1º Distrito
635	Flávio Lucio Barbosa Cruz	1º Distrito
481	Francisco Canindé da Silva Praxedes	1º Distrito
	Francisco Nogueira	1º Distrito
1647	Frederico Nogueira Fortes	1º Distrito
1569	Genival Silvestre de Santana	1º Distrito
492	Gilson da Silva Aires	1º Distrito
483	Glaucio Muller dos Santos Costa	1º Distrito
497	Gustavo Martins Gawantka	1º Distrito
1847	Gustavo Patrick Santos da Silva	1º Distrito
1338	Haroldo Felipe da Silva	1º Distrito
460	Igor dos Santos	1º Distrito

[Handwritten signature]

[Handwritten mark]

643	Jacqueline Costa de Oliveira	1º Distrito
2362	Janderson Gonçalves da Silva	1º Distrito
500	João Gomes de Barros	1º Distrito
636	José Eduardo Lourenço de Lima	1º Distrito
493	José Roberto Silva dos Santos	1º Distrito
464	José Vicente Silva	1º Distrito
927	Josué Silva dos Santos	1º Distrito
479	Joveci de Oliveira Botelho	1º Distrito
465	Júlio Cesar dos Santos Barreto	1º Distrito
478	Leandro Sena dos Santos	1º Distrito
2268	Leia Maria Victor	1º Distrito
472	Leonardo Cassiano	1º Distrito
737	Leonardo Silva de Souza	1º Distrito
505	Lucas Dorville de Assis	1º Distrito
1479	Lucas Luiz dos Santos	1º Distrito
641	Luciano Gonçalves dos Santos	1º Distrito
2512	Luis Carlos Carneiro da Silva	1º Distrito
	Luiz Alberto Souza do Nascimento	1º Distrito
2091	Luiz Carlos Gomes	1º Distrito
748	Luiz Cláudio dos Santos Crispim	1º Distrito
2504	Macário Andrade dos Santos	1º Distrito
495	Mateus de Carvalho Ventura	1º Distrito
1471	Mateus Santos da Silva	1º Distrito
2088	Maxwel de Oliveira de Araujo	1º Distrito
	Michael de Souza Alvesq	1º Distrito
640	Natanael Rodrigues	1º Distrito
459	Paulo Roberto Ferreira do Nascimento	1º Distrito
463	Paulo Silas Alves de Moraes	1º Distrito
501	Pedro Cardoso da Silva	1º Distrito
474	Rafael Alves Assis	1º Distrito
747	Rafael Rangel de Oliveira	1º Distrito
638	Renan Victor de Paula	1º Distrito
491	Renato Fernandes Davila	1º Distrito
503	Ricardo Oliveira de Lima	1º Distrito
486	Robson André de Souza	1º Distrito
2410	Rodrigo de Almeida Lopes	1º Distrito
727	Rogério da Costa Hermano	1º Distrito
458	Rogério do Nascimento	1º Distrito
2267	Romário Gonçalves Izabel	1º Distrito
475	Rondinele Pinheiro Oliveira	1º Distrito
506	Ronie Paulo Rozendo do Marinho	1º Distrito
496	Rosalvo Gomes da Silva Filho	1º Distrito
476	Sandro Louze da Silva	1º Distrito
	Sebastião Albino Filho	1º Distrito
728	Sebastião Marcos do Espirito Santos	1º Distrito
1300	Sidney Sotero dos Santos	1º Distrito
560	Vânia Mendes Oliveira Sueth	1º Distrito
2519	Vinicius de Souza Ferreira	1º Distrito
2605	Wagner Luis Moura dos Santos	1º Distrito
1485	Walisson Marinho Gomes	1º Distrito

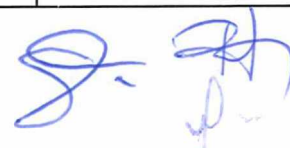

470	Wellington de Souza Santos	1º Distrito
2499	Yan Fraga da Cruz	1º Distrito
1432	Yuri Andrade dos Santos	1º Distrito
575	Adauto Lanis Tavares	2º Distrito A
2123	Adriana Chaves Machado da Silva	2º Distrito A
1907	Alberto Viana Rodrigues Eirão	2º Distrito A
1786	Alexandre Vieira	2º Distrito A
1574	Almiro Felipe Ferreira	2º Distrito A
1892	André Lima Nascimento	2º Distrito A
568	Andrea Batista Braga	2º Distrito A
572	Antônio Alberto Alves	2º Distrito A
1908	Bruno de Souza	2º Distrito A
574	Carlos Alberto dos Santos Silva	2º Distrito A
578	César Ferreira dos Santos	2º Distrito A
1897	Diego Silva de Assis	2º Distrito A
1963	Dione da Silva de Oliveira	2º Distrito A
583	Ed Carlos Lima dos Santos	2º Distrito A
567	Edinilton dos Santos Teles	2º Distrito A
739	Fabiano Soares Ferreira	2º Distrito A
725	Fábio José Alves Martins Coelho	2º Distrito A
566	Fábio José Lucinda dos Santos	2º Distrito A
1861	Getúlio Rocha da Silva	2º Distrito A
725	Grimaldo da Silva	2º Distrito A
571	Henrique Ponte	2º Distrito A
723	Jocimar Barroso Goulart	2º Distrito A
1872	Jorge Leonardo Soares da Rocha	2º Distrito A
1862	Jorge Luis Miguel da Silva	2º Distrito A
1866	José Carlos Pereira dos Santos	2º Distrito A
1867	José Salvador da Silva Filho	2º Distrito A
570	Joseni Rocha Batista	2º Distrito A
573	Leonardo Afonso Lopes da Conceição	2º Distrito A
584	Luciano José Silva	2º Distrito A
1863	Luiz Claudio dos Santos	2º Distrito A
577	Luiz Claudio Monteiro da Silva	2º Distrito A
817	Marcelo Lopes dos Santos	2º Distrito A
576	Márcio Artur Martins da Silva	2º Distrito A
1868	Marcos Sanches da Silva	2º Distrito A
815	Marcos Sandro Dias Viana	2º Distrito A
1564	Matheus Maffei Falcão Aragão	2º Distrito A
569	Paulo Alexandre Barreto da Silva	2º Distrito A
585	Paulo Sérgio Pereira dos Santos	2º Distrito A
1480	Rafael Silveira da Silva	2º Distrito A
581	Robson Antônio Rodrigues Eirão	2º Distrito A
751	Rogério Carneiro Roseno (Afrânio Pedro de Lima)	2º Distrito A
816	Thays Valéria Silva dos Santos	2º Distrito A
2026	Wallace da Cruz Moraes	2º Distrito A
1864	Webert Moraes Mesquita	2º Distrito A
2104	Wemerson Lourenço da Silva	2º Distrito A
1483	Wesley David Xavier dos Santos	2º Distrito A
1865	William Jesus de Souza	2º Distrito A

726	Wilson Gomes Varjão	2º Distrito A
1787	Alberto Chaves de Assis	2º Distrito A
1743	Alef Santos do Carmo	2º Distrito A
1741	Antonio Marcos Lucio Candido	2º Distrito A
1948	Antônio Neuraci Brasil Gomes	2º Distrito A
1788	Celso José Martins Coelho	2º Distrito A
1789	Cleiton do Amaral Rangel	2º Distrito A
1790	David Peçanha de Mello	2º Distrito A
1791	Edna Helena Noel Santiago de Souza	2º Distrito A
1765	Francisco de Assis Carvalho	2º Distrito A
1798	Jeferson de Souza Silva	2º Distrito A
1793	João Batista de Miranda	2º Distrito A
1775	Jonathas de Souza Silva	2º Distrito A
2453	Kaio dos Santos Fernandes	2º Distrito A
1742	Leonardo de Souza Goudard	2º Distrito A
1766	Mario José da Silva	2º Distrito A
1764	Pedro Paulo Bastos	2º Distrito A
2493	Rafael de Oliveira Gomes	2º Distrito A
1768	Roberto Silva Souza	2º Distrito A
1769	Valdir José Soares	2º Distrito A
1796	Wesley Alexandre Faustino da Silva	2º Distrito A
1635	Adriano José Vicente	2º Distrito B
1656	Afonso Correia dos Santos Brito	2º Distrito B
1869	Alair de Souza Anacleto	2º Distrito B
2134	Alex Daniel Vieira da Silva	2º Distrito B
1672	Alex Sandro Braga Silva	2º Distrito B
1887	Alexandre Eduardo de Oliveira Cassiano	2º Distrito B
	Alexandre Victor do Nascimento Carvalho	2º Distrito B
2492	Anderson Antônio Portilho da Silva	2º Distrito B
1870	André Luiz da Silva Rosa	2º Distrito B
	Antoninha Rodrigues Porto Cabral	2º Distrito B
412	Antônio Amaro dos Santos	2º Distrito B
654	Ariquitán da Silva	2º Distrito B
2689	Augusto Pereira Sodré Neto	2º Distrito B
2135	Bruno Sueth da Penha Viana	2º Distrito B
1871	Carlos Atônio da Silva	2º Distrito B
	Carlos Henrique de Andrade Gonçalves	2º Distrito B
1271	Carlos Henrique de Oliveira Brandão	2º Distrito B
655	Celso Cândido Ferreira Nunes	2º Distrito B
1690	Claudio Chaves Trancoso Junior	2º Distrito B
2620	Claudio Vinicius Pereira Sodre	2º Distrito B
2690	Claudomir Ferreira Branco Junior	2º Distrito B
2684	Davi Henrique Pinto Porto	2º Distrito B
2120	Dejair de Oliveira	2º Distrito B
2691	Douglas Vinicius Honorato Sodré	2º Distrito B
2498	Edson Gomes Ferreira	2º Distrito B
1691	Eduardo da Silva de Lima	2º Distrito B
1884	Eduardo Viana Silva	2º Distrito B
2392	Elizeu Oliveira Romualdo	2º Distrito B
1660	Euclides Costa Junior	2º Distrito B

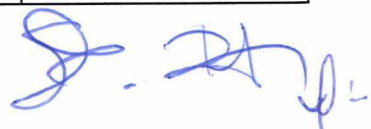

2119	Evanildo Antônio de Melo	2º Distrito B
2379	Fábio Santos de Freitas	2º Distrito B
1652	Fabrcício Candido Ferreira Nunes	2º Distrito B
2511	Felipe dos Santos Tavares	2º Distrito B
1513	Felipe Estevão Carvalho	2º Distrito B
1664	Felipe Toledo da Silva Reis	2º Distrito B
1888	Francisco de Assis Joaquim da Silva	2º Distrito B
1693	Gabriel Silva da Costa	2º Distrito B
415	Hélio Batista Seixas de Souza	2º Distrito B
1874	Isaac Mendes da Silva	2º Distrito B
1694	Jean Boia de Farias	2º Distrito B
2342	Jefferson Silva de Almeida	2º Distrito B
1797	Jorge Luiz Felipe da Silva	2º Distrito B
1781	Jorge Pedro	2º Distrito B
416	José Dilson Carvalho da Silva	2º Distrito B
1650	José Ricardo da Silva Mota	2º Distrito B
1885	Julio Cesar dos Santos	2º Distrito B
734	Júlio César Santos Fernandes	2º Distrito B
1951	Juraci Calisto de Souza	2º Distrito B
1658	Karl Douglas Domingos da Silva	2º Distrito B
2388	Lucas Alexandre Cunha de Souza	2º Distrito B
2697	Luciandro Pereira de Lima	2º Distrito B
1297	Luciano Oliveira Porto	2º Distrito B
2355	Luis Antônio Rocha Corrêa	2º Distrito B
1876	Luiz Carlos Alves de Lima	2º Distrito B
2692	Luiz Carlos da Silva Santos	2º Distrito B
1883	Marcelo Zacharias	2º Distrito B
2101	Marcio Bandeira Fausto	2º Distrito B
2359	Marco Antônio da Silva Inácio	2º Distrito B
642	Marco Antônio Pereira Sodré (ICB)	2º Distrito B
2258	Marcos Antônio Fernandes dos Santos	2º Distrito B
1877	Marcos Felipe dos Santos Menezes	2º Distrito B
2685	Marcos Paulo Sabino	2º Distrito B
650	Marilson Pereira Sodré	2º Distrito B
1654	Messias José da Silva Neto	2º Distrito B
1565	Natalia Sodré da Silva	2º Distrito B
2491	Nivaldo de Oliveira de Paula Macário	2º Distrito B
580	Paulo César Santos da Silva	2º Distrito B
2022	Paulo Flávio de paula da Silva	2º Distrito B
418	Paulo Henrique Dias Carneiro	2º Distrito B
2411	Paulo Ricardo da Silva Mota	2º Distrito B
1879	Rafael Alencar Divino	2º Distrito B
2693	Rafael da Silva Sodré	2º Distrito B
1665	Rafael Santos Romualdo	2º Distrito B
892	Raimundo Brandão Santos	2º Distrito B
1870	Reinaldo Goulart dos Santos	2º Distrito B
1310	Renato Lima de Alemida	2º Distrito B
2505	Robson de Souza Henrique	2º Distrito B
2614	Rogério Alves Fonseca	2º Distrito B
819	Ronaldo Soares Ferreira	2º Distrito B

Handwritten signatures and initials in blue ink.

408	Rondinele Rozendo Marinho	2º Distrito B
2687	Rosane Rocha de Souza dos Santos	2º Distrito B
2686	Ruann Carlos Passos Coura	2º Distrito B
411	Sandro Santos da Silva	2º Distrito B
1695	Sandro Santos de Almeida	2º Distrito B
2502	Thaiz da Silva Barros Tavares	2º Distrito B
2259	Thayna Cristina Dias de Souza	2º Distrito B
2694	Vadeci Mascarenhas de Souza	2º Distrito B
1482	Valdir Francisco Ferreira	2º Distrito B
1340	Vinicius Dias Rodrigues	2º Distrito B
1648	Vitor Cruz Lima	2º Distrito B
	Waldenir de Souza Fagundes	2º Distrito B
656	Walteci Dias da Silva	2º Distrito B
2018	Wesley Casaes Ferreira	2º Distrito B
2494	Williams Correia Maia	2º Distrito B
2102	Wilton da Silva dos Santos	2º Distrito B
1900	Aerton Luis Basílio da Costa	3º Distrito
442	Agenor Ferreira Lopes	3º Distrito
2608	Ailton Rocha da Silva	3º Distrito
921	Alan Diniz da Silva	3º Distrito
2412	Alex Lopes Ferreira de Amorim	3º Distrito
666	Alex Sandro Ferreira de Amorim	3º Distrito
1386	Alexandre dos Santos Araújo	3º Distrito
1952	Alexandro Castro Ferreira	3º Distrito
1711	Allan Joaquim Souza de Azevedo	3º Distrito
658	Amarildo Alves de Moraes	3º Distrito
1903	Amaury Pinto de Siqueira	3º Distrito
1712	Antonio Braga Ferreira	3º Distrito
664	Antônio Roberto Gadelha Rocha	3º Distrito
1950	Carlos Eduardo dos Santos da Silva	3º Distrito
1713	Carlos Roberto do Nascimento	3º Distrito
1940	Celso Mendes Alves	3º Distrito
2606	Cícero Felix de Sousa	3º Distrito
1901	Claudio Crisanto Ribeiro	3º Distrito
1714	Clayton Gonçalves Ligiero Enrieli	3º Distrito
	Daniel da Silva Carvalho	3º Distrito
1953	David Roberto da Cruz de Lima	3º Distrito
448	Denis da Conceição	3º Distrito
1715	Edivaldo Justino Pessoa	3º Distrito
667	Edson de Queiroz Rosa	3º Distrito
2613	Eulico Luiz Ferreira	3º Distrito
2340	Evandro Vicente da Silva	3º Distrito
814	Everaldo Passos Miranda	3º Distrito
451	Everton Luiz Rodrigues de Almeida	3º Distrito
1942	Fidemar dos Santos	3º Distrito
665	Francisco Gomes de Souza	3º Distrito
440	Gilberto Avelino do Nascimento	3º Distrito
1718	Gustavo Luiz da Silva	3º Distrito
669	Jacson das Chagas Agostinho	3º Distrito
450	Jaelson Batista de Lima	3º Distrito

0071506/20 120 864 48

718	João Batista Gonçalves Ramos	3º Distrito
1719	Joel Gonçalves Ramos	3º Distrito
2413	Jonas Gonçalves Ramos	3º Distrito
1720	José Agostinho Adão da Silva	3º Distrito
1898	José Antônio da Silva Amaral	3º Distrito
659	Josenildo Alves de Souza	3º Distrito
2607	Kevin Lucas Corrêa Benfica	3º Distrito
673	Leandro Aguiar Correa	3º Distrito
453	Lucas Rocha Lima	3º Distrito
452	Lúcio Antônio dos Reis Agostinho	3º Distrito
671	Luiz Carlos Lima Barbosa	3º Distrito
1939	Luiz Claudio Ramos Bazílio	3º Distrito
1722	Maicon Soares Eugênio	3º Distrito
1943	Manoel Fernandes dos Santos	3º Distrito
1723	Marcelo Francisco de Souza	3º Distrito
719	Marcelo Oliveira Moraes	3º Distrito
670	Márcio José Aguiar Correa	3º Distrito
1724	Marcio José da Silva	3º Distrito
660	Márcio Roberto Paschoal	3º Distrito
1899	Marco Antônio Braga	3º Distrito
662	Marco Aurélio dos Santos	3º Distrito
675	Marcos de Souza Pereira	3º Distrito
720	Marcus Vinicius da Silva	3º Distrito
2611	Maurício da Silva Mendes	3º Distrito
1725	Mozer Rocha Lima	3º Distrito
1726	Nunes Crisanto Ribeiro	3º Distrito
449	Ozeas Henrique dos Santos	3º Distrito
1944	Paulo Fernandes dos Santos	3º Distrito
1727	Paulo Vitor Batista dos Santos	3º Distrito
1728	Reginaldo Alves de Moraes	3º Distrito
444	Ricardo Alexandre Rodrigues e Silva	3º Distrito
663	Ricardo do Nascimento Silva	3º Distrito
443	Roberto Borba Lima	3º Distrito
661	Rogério da Silva	3º Distrito
1731	Romário Ramos da Silva	3º Distrito
1902	Roni Alves da Silva	3º Distrito
446	Rosangela Alvarenga Morgado	3º Distrito
1732	Ruan Luiz da Silva	3º Distrito
445	Sebastião de Oliveira Henrique	3º Distrito
674	Valter Monção de Aguiar	3º Distrito
1941	Wellington Marcelino da Silva	3º Distrito
447	Zaqueu da Silva Nunes	3º Distrito
423	Ademilson de Carvalho Raposo Junior	4º Distrito
1350	Adilson Lopes de Medeiros	4º Distrito
1739	Agnaldo de Jesus Carvalho	4º Distrito
427	Alexandre Dionisio Gomes	4º Distrito
2274	Alexandre Laviola de Araújo	4º Distrito
1309	Brendo dos Santos Ribeiro	4º Distrito
1954	Célio Ferreira de Araújo	4º Distrito
2696	Cícero Alves de Sousa	4º Distrito



0071506/20-110 865 4

425	Claudionor Ferreira Leitão	4º Distrito
422	Daigro de Souza Alves	4º Distrito
1290	Elias Cardoso	4º Distrito
2406	Elias Moura da Silva Neto	4º Distrito
431	Eloir Garcia	4º Distrito
2270	Felipe da Conceição	4º Distrito
1733	Gilson Silva Dario	4º Distrito
2099	Guilherme Gomes e Gomes	4º Distrito
2127	Guilherme Gonçalves Rosa	4º Distrito
429	João Batista dos Santos Horácio	4º Distrito
648	Joel Viana Correa	4º Distrito
433	Jorge Cruz dos Santos	4º Distrito
436	Jorge Luiz da Silva	4º Distrito
2495	Leandro Lemos Ribeiro	4º Distrito
2128	Lucas da Silva Cruz	4º Distrito
430	Luiz Claudio Maciel Cruz	4º Distrito
428	Luiz Fernando Lopes Medeiros	4º Distrito
438	Luiz Gabriel de Oliveira	4º Distrito
2094	Marco Henrique Chicanelli Pazo Bazílio	4º Distrito
421	Marcos Henrique Antonio Bazilio	4º Distrito
2407	Maurilio Diniz Miranda	4º Distrito
2509	Moises Domingos dos Reis	4º Distrito
434	Noemia Floriano Gomes	4º Distrito
887	Rafael Barroco Bauer	4º Distrito
2609	Raphael Homero Souza Junior	4º Distrito
426	Reginaldo de Carvalho	4º Distrito
2271	Sebastião Marcio Rocha dos Santos	4º Distrito
1774	Vanucia Lino de Souza	4º Distrito
1785	Willian de Oliveira Rocha	4º Distrito
	Cosme de Jesus Siqueira	Almoxarife/Central
	Wesley Casaes Ferreira	Almoxarife/Central
	Wallace Roberto Costa Rodrigues	Almoxarife/Central
1539	André da Silva Marinho	Cemitério
1853	Paulo Roberto Ribeiro Ferreira	Cemitério
777	Abel Bravin	DCC
773	Admilton Fernandes do Rosário	DCC
2364	Alexsandro da Silva	DCC
2456	Allan Ricardo Moura	DCC
	Alvaro da Silva Diniz	DCC
810	Antônio Carlos dos Santos Figalo	DCC
716	Arci Tadeu Sardinha Gonçalves	DCC
2293	Celso de Souza Gomes	DCC
617	Christian Alves Lima	DCC
618	Cristian Paulo Diniz Pereira	DCC
756	Cristiano dos Reis Bravim	DCC
620	Diego de Oliveira Silva	DCC
608	Edmauro Gomes da Silva Junior	DCC
621	Eduardo Pedro Raquel	DCC
	Fabio Tavares Miranda	DCC
802	Flávio Zacarias de Andrade	DCC

[Handwritten signatures and initials]

0021556/20 Jan. 866 d

622	Geraldo Jefferson Mendonça	DCC
2087	Grace Kelly Porto da Silva	DCC
774	Greice Silva de Souza	DCC
2513	Guilherme Nicolino de Oliveira Motta	DCC
2280	Janio José de Lima	DCC
1846	Jeferson Francisco Dias	DCC
1965	Joel Oliveira de Almeida	DCC
2020	Jonatha Gabriel Galdino da Silveira	DCC
627	José Ramos dos Santos Filho	DCC
	Josimar Maviel	DCC
629	Leandro da Silva Rocha	DCC
827	Marcelo Vagner da Silva	DCC
	Marcio Alexandre Reis	DCC
	Marcos Sebastião Ferreira de Mascarenhas	DCC
609	Osmar Carvalho Costa	DCC
854	Reinaldo de Souza Gomes	DCC
	Samuel Bittencourt Reis Corrêa	DCC
611	Sebastião Monteiro Jesus	DCC
	Sebastião Penido	DCC
1681	Sérgio Rodrigues dos Santos	DCC
	VAGO	DCC
613	Vitor de Figueiredo	DCC
804	Wagner de Paula Negro Monte	DCC
891	Wanderley Silveira dos Santos	DCC
801	Wilson Cipriano de França	DCC
614	Alexandre da Cunha Thomaz	DCC
2698	Álvaro Augusto Oliveira da Silva	DCC
853	Anderson Ferreira Correia	DCC
616	Camilo Euzébio	DCC
632	Daniel Pereira de Lima	DCC
828	Eraldo Leite da Silva	DCC
2391	Gelson de Oliveira Pinto	DCC
808	Gilmar José Teixeira	DCC
645	Hélio Grismond	DCC
624	José Carlos da Silva	DCC
824	José Carlos Pereira da Silva Burgos	DCC
628	José Ricardo de Souza Costa	DCC
649	Leonardo Alexandre Fernandes Silva	DCC
1419	Luciano Cesar de Jesus	DCC
760	Lucival de Souza Gonçalves	DCC
2103	Luiz André da Silva e Silva	DCC
758	Luiz Carlos Ferreira	DCC
2279	Luiz Carlos Ferreira da Silva	DCC
761	Márcio Anderson Silva de Oliveira	DCC
2394	Nelson Carvalho Ribeiro	DCC
763	Nivaldo Alves de Araújo	DCC
607	Nivaldo Martins dos Reis	DCC
2681	Rafael Victor da Silva	DCC
764	Rogério Vianna Correa Piquet	DCC
1906	Ronald dos Santos Rodrigues de Souza	DCC

0071506120 100 867 24

1515	Talvaner Xavier da Silva	DCC
	VAGO	DCC
2361	Vinícius de Faria Coutinho	DCC
772	Marcelo de Oliveira Grilo	DPPJ
2507	Ademilton Silva de Assis	DPPJ
1687	Adiel Cabral Diniz	DPPJ
592	Apolinário Mercante da Silva	DPPJ
2619	Bernardino Oliveira de Souza	DPPJ
2301	Carlos Augusto Ventura	DPPJ
811	Dilma Freitas Magalhães	DPPJ
595	Diogo de Andrade Ferreira	DPPJ
588	Ediclaudio José de França	DPPJ
2516	Fabio José Moreira	DPPJ
604	Heleno Ramos da Silva	DPPJ
1710	Humberto Pavuna Pereira	DPPJ
1537	Italo Bruno de Oliveira da Silva	DPPJ
603	Itamar Rodrigues	DPPJ
2449	Ivo Correia da Rocha	DPPJ
717	João Carlos Alves	DPPJ
2506	João de Jesus	DPPJ
2028	José Elias dos Santos Segundo	DPPJ
1959	José Sinval Barbosa dos Santos	DPPJ
599	Juarez Justino de Melo	DPPJ
812	Leidiana de Oliveira Amorim	DPPJ
1686	Luiz Felipe Oliveira da Silva	DPPJ
1345	Luiz Pereira	DPPJ
602	Marcelo Bento dos Santos	DPPJ
2501	Marcelo Santos Maia	DPPJ
	Natalino Gomes da Silva	DPPJ
1402	Nemerson Carlos da S Mendes	DPPJ
769	Nilton Sebastião da Silva Ribeiro	DPPJ
1893	Paulo Roberto Laurindo da Silva	DPPJ
1429	Renato Moura Penteadó	DPPJ
2262	Sérgio Oliveira de Souza	DPPJ
2385	Thiago dos Santos Gomes	DPPJ
598	Thiago Luiz Lima Souza	DPPJ
2383	Wanderlei Oliveira da Silva	DPPJ
600	Wanderson Marques dos Santos	DPPJ
2378	Willian Ferreira dos Santos	DPPJ
591	Adão Pessanha	DPPJ II
1561	Alex Sandro de Souza Muros	DPPJ II
1573	Antônio Prata	DPPJ II
644	Gilmar Martins da Silva	DPPJ II
1246	Luciano Ferreira de Rezende	DPPJ II
490	Luiz César Monteiro Maciel	DPPJ II
1634	Paulo Henrique Carvalho Sudré Allo	DPPJ II
596	Roberto Carlos Pereira Borges	DPPJ II
778	Adriana da Silva dos Santos	Sede
779	Adriano Severino de Paiva	Sede
780	Aitana de Jesus Santos	Sede

007506100 Jun 868 

2695	Albert de Sousa Euzebio	Sede
2272	Brenda de Abreu Barreto	Sede
2683	Caroline de Jesus Silva	Sede
1855	Damião Ferrari Cascabrini da Silva	Sede
	Diogo do Nascimento Santos	Sede
856	Djalma Ribeiro de Andrade Filho	Sede
782	Eduardo Rodrigues de Alcântara	Sede
923	Eliseu Ferreira da Silva	Sede
1679	Firmino Feital (SMTSP)	Sede
783	Francisco Assis de Oliveira	Sede
1708	Glauber do Couto Groesy	Sede
784	Ilidia Regina Nunes Firmino	Sede
744	João Batista Madeira	Sede
745	Jorge Cesár dos Santos Marques	Sede
920	Jorge Luiz Gomes de Souza (Cemitério)	Sede
	Lais da Silva de Lima	Sede
2024	Leonardo dos Santos Xavier	Sede
2496	Letícia Elias da Silva Robaine (GPA)	Sede
890	Letícia Nunes Firmino	Sede
787	Luciana dos Santos Abissulo	Sede
1780	Luiz Henrique Virange Aguiar	Sede
1334	Marcelo da Silva Thomaz SMHU)	Sede
1706	Pedro Severino da Silva (Moacyr do Carmo)	Sede
1678	Renan de Almeida Reis (Topografia)	Sede
2397	Renan Miranda de Oliveira	Sede
2682	Renan Silva Santos (GOC)	Sede
2357	Renato José Figueiredo (GOC)	Sede
788	Sueli Lopes dos Santos	Sede
789	Tereza Cristina Neves da Costa	Sede
2610	Thainá Chaves Soares	Sede
437	Ulisses Clemente de Almeida Souza	Sede
860	Valquiria de Mendonça Martins	Sede
1484	Carlos Eduardo Lemos Pires	Sede/Depósito
2297	Célio Ferreira de Oliveira	Sede/Depósito
785	Mayara Cristina Magalhães da Costa	Sede/Depósito
2108	Paulo Roberto Coelho da Costa	Sede/Depósito
2263	Sandro do Nascimento	Sede/Depósito
2093	Vitor Hugo Santos do Nascimento	Sede/Depósito
695	Alessandra Dias Campos	SLU
702	Alessandra Souza da Silva	SLU
2031	Andrea Eugenio da Silva de Oliveira	SLU
	Bruna Sabino Ferreira	SLU
1382	Dayane do Rozário Barboza Teixeira	SLU
2260	Elias Faria Ferreira	SLU
2617	Eliete Sônia da Rocha Duarte	SLU
1821	Ericélia de Lima Gomes	SLU
1697	Fabiano da Silva Leal	SLU
1465	Flávia Nascimento de Queiroz	SLU
693	Francisco Almeida	SLU
2618	Gabriella Duarte Costa	SLU

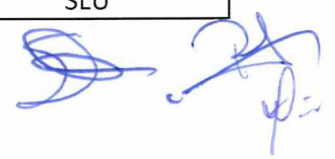
0071506/20 pp 869 &

707	Iany Rodrigues Paiva Salles	SLU
2100	Jorge Célio da Costa	SLU
2118	Jorge Luis Amichi de Araújo	SLU
1426	Luana de Assis Godinho da Veiga	SLU
2510	Lurdes Honório Barbosa	SLU
1298	Luzinete da Costa Machado Teixeira	SLU
2452	Marcelus Moresche de Mello	SLU
1299	Marcia Machado Teixeira	SLU
2017	Natália Moreira Gonçalves da Silva	SLU
1960	Pedro Paulo dos Santos Fontoura	SLU
2615	Rizonaldo Batista da Silva	SLU

2A

ps.